

 **JULIA TOURS**
OPERADORA MAYORISTA

¡Pura Vida!

**COSTA
RICA**



esencial
**COSTA
RICA**



esencial[®]
**COSTA
RICA**



■ 4 Infografía

■ 5 Infografía

■ 6 Regiones Turísticas

■ 7 Gastronomía

■ 8 Actividades

■ 9 Tips de Viaje

■ 10 Caribe de Costa Rica

Itinerarios

■ 11 *Aventura & Playa en Costa Rica*

■ 12 *Costa Rica Ciudad y Playa*

■ 13 *Costa Rica en Esencia*

■ 14 *Costa Rica Natural*

■ 15 *Costa Rica Naturaleza y Playa*

■ 16 *Explorando Costa Rica*

■ 17 *Luna de Miel en Costa Rica*

■ 18 *Ballenas y Tortugas en Costa Rica*

ÍNDICE

esencial[®]

COSTA RICA



UBICACIÓN

Centroamérica.
Se extiende desde el océano Pacífico hasta el Mar Caribe. Limita:

- * Norte con Nicaragua
- * Sur con Panamá
- * Este Mar caribe
- * Oeste Océano Pacífico

CONECTIVIDAD

Entrada Principal desde México: Aeropuerto Int. Juan Santamaría, situado en Alajuela, a 20 minutos de San José.

Aerolíneas: Volaris, Avianca y Aeroméxico.
Directo, desde CDMX y Cancún, con escala, desde el resto del país.

TRANSPORTACIÓN

Terrestre: auto, autobús, taxis, renta de vehículos, transporte privado (tours), aplicaciones de transporte y estaciones de recarga para transporte eléctrico

Aérea: vuelos internos e internacionales.

REGIONES PRINCIPALES

- * Caribe
- * Valle Central
- * Llanuras del Norte
- * Pacífico Central
- * Pacífico Sur
- * Pacífico Norte

DIVISIÓN POLÍTICA

Costa Rica está dividido en 7 provincias:

- * San José
- * Limón
- * Heredia
- * Puntarenas
- * Alajuela
- * Guanacaste
- * Cartago

PROVEEDORES DE SERVICIOS

Al ser uno de los destinos más visitados de Centroamérica, cuenta con un amplio abanico de proveedores de servicios que incluye:

- * Guías turísticos
- * Renta de autos
- * Hotelería e infraestructura



BIODIVERSIDAD --

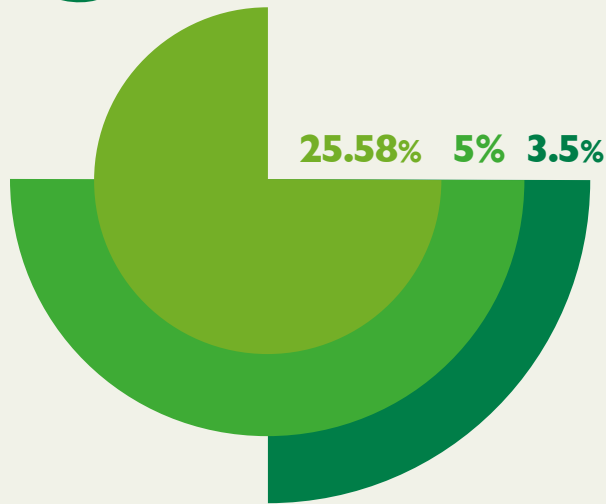

Uno de los países con más biodiversidad **del mundo**. Hogar del:

3.5% de la vida marina

5% de la biodiversidad de la Tierra

25.58% de su territorio está protegido bajo diversas formas de conservación

-- PERFIL DEL VIAJERO --

Ideal para **TODA** la familia



Parejas



Negocios



Familias



Viajeros solos



Amigos

-- REQUISITOS DE ENTRADA --

Para viajeros Mexicanos:



90
días

Podrán permanecer en Costa Rica hasta **90 días**.



PASS

Deben contar con Pasaporte vigente y boleto de salida del país (**avión, autobús o crucero**).



90

En algunos casos, el funcionario de migración puede solicitar que le muestre solvencia económica para su estancia en el país.



CLIMA --

22°
centígrados

Temperatura promedio

COSTA RICA



En general es cálido, pero varía acorde a la región.

Período seco: diciembre a abril

Temporada verde: de mayo a noviembre

El destino se puede visitar durante todo el año; ofrece distintas actividades según la fecha del viaje.



REGIONES TURÍSTICAS

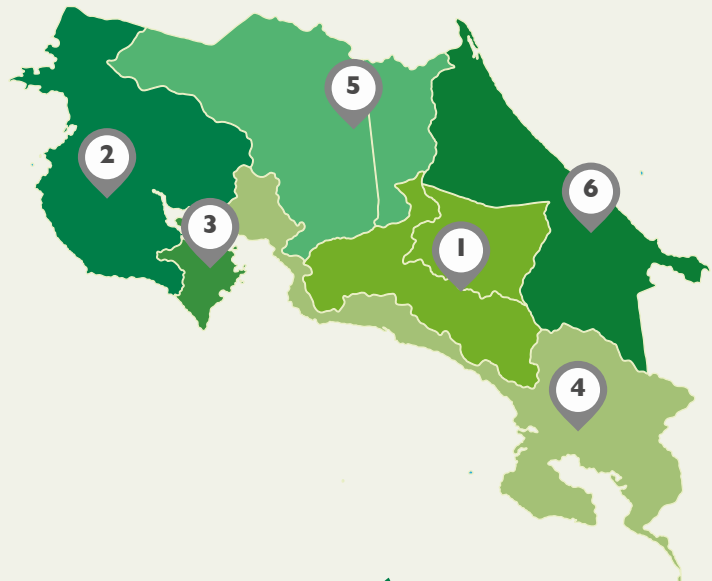

1 VALLE CENTRAL

- * Esta región es hogar del Teatro Nacional, joya arquitectónica del país.
- * Parques únicos como El Poás, el Irazú, Turrialba, zonas que protegen los más importantes volcanes de la región.
- * Principales ciudades: San José (la capital), Cartago, Heredia, Alajuela

No se puede perder:

- * La ciudad de San José y sus museos,
- * Valle de Orosí
- * La Basílica de Los Ángeles

2 PACÍFICO NORTE

Aquí se encuentra la famosa **provincia de Guanacaste**.

- * Areas para todos los tipos de turistas como; sus ricos ecosistemas acuáticos, terrestres, montañosos y costeros.
- * La arribada de tortugas lora en el Refugio Nacional de Vida Silvestre Ostional Cuenta con infraestructura de primera clase en el Polo de Desarrollo Turístico del Golfo de Papagayo.

3 PACÍFICO CENTRAL

- Cuenta con dos ciudades de gran interés y desarrollo turístico: **Jacó y Quepos**.
- * La región se caracteriza por **humedad y lluvia**
- * **Bosques tropicales** de transición de bosque tropical seco a bosque tropical lluvioso.

No se puede perder:

- * Parque Nacional Manuel Antonio y sus playas
- * Río Tárcoles para la observación de los impresionantes cocodrilos.
- * La ciudad de Jacó

4 PACÍFICO SUR

Un área increíble donde el turista disfrutará y se sorprenderá.

La **península de Osa**, en la parte suroeste de la Costa Pacífica, es la segunda más grande de Costa Rica y su producto principal es el **ecoturismo**:

- * Tours que se realizan entre el Humedal Terraba-Sierpe.
- * La Reserva Forestal Golfo Dulce.
- * El Parque Nacional Marino Ballena.
- * La Reserva Biológica del Isla del Caño.
- * El Parque Nacional Corcovado.

5 LLANURAS DEL NORTE

Esta zona turística cuenta con varias áreas protegidas, lagos, lagunas, volcanes, ríos y cataratas.

Hay ríos que permiten desarrollar actividades de aventura y observación de la naturaleza, algunos de ellos de gran importancia para la navegación:

- * Peñas Blancas.
- * San Carlos.
- * Toro.

- * Puerto Viejo.
- * Sarapiquí.

Sitios mundialmente reconocidos como:

- * El Parque Nacional Volcán Arenal,
- * Las aguas termales de La Fortuna.
- * El Cerro Chato.
- * La Reserva indígena Maleku.
- * El parque nacional Volcán Tenorio con Río Celeste.

6 CARIBE

Cuenta una mezcla única en el país, de playa y cultura afrocaribeña.

No se puede perder:

- * Canales del Tortuguero.
- * Santuario de Perezosos.
- * Reserva Indígena Bribrí.
- * Tour del Chocolate,
- * La Ciudad de Limón con la Isla Uvita.
- * Playa Cocles.
- * Parque Nacional Cahuita y la Reserva de Gandoca Manzanillo

La comida tradicional costarricense es resultado de influencias **prehispánicas, españolas, africanas y asiáticas**



GALLO PINTO

El desayuno más típico de Costa Rica, consiste en una combinación de arroz y frijoles, se acompaña con pan, huevos, plátano, aguacate, tortillas o carne picada.



CHORREADAS

Panqueques tradicionales de maíz; pueden hacerse dulces o saladas.



OLLA DE CARNE

Una sopa con carne, papa, plátano, zanahoria y vegetales típicos de Costa Rica



CASADO

Deliciosa combinación de frijoles, arroz, picadillo de verduras, plátano maduro, ensalada, y carne de pollo, cerdo, pescado o res.



CEVICHE

Preparado con pescado crudo -como pargo, dorado, pulpo o tilapia- marinado en cítricos y servido con cilantro, ajo y otros condimentos.



TAMALES DE CERDO

Un clásico de Navidad, están envueltos en hoja de plátano y se preparan con masa de maíz, arroz con azafrán, frijol y verduras



CHIFRIJO

Una rica combinación de chicharrón de cerdo, frijoles, jitomate, arroz, plátano frito, y otras delicias.

RUTAS CULINARIAS

- Ruta del café
- Ruta del cacao
- Rutas agro-gastronómicas

AGUAS TERMALES

Las aguas termales son un tesoro terapéutico del país y se encuentran en diversas regiones de gran belleza natural, como La Fortuna, el Parque Nacional Volcán Miravalles y Parque Nacional Rincón de la Vieja

AL AIRE LIBRE

Trekking: caminatas de baja dificultad
Forest Bathing: respirar al aire fresco del bosque
Earthing: caminar descalzos sobre la tierra o arena

CANOPY

Los viajeros podrán experimentar la velocidad y la libertad al deslizarse por el bosque tropical en emocionantes recorridos de tirolesa, mientras observan la magnificencia de la flora y fauna de Costa Rica desde las alturas.

Destinos destacados
 Bosque Nuboso de Monteverde,
 Parque Nacional Volcán Arenal,
 Parque Nacional Manuel Antonio



SENDERISMO

Los amantes del senderismo encontrarán su paraíso en las numerosas rutas y senderos de Costa Rica. Desde caminatas suaves hasta desafiantes ascensos y expediciones nocturnas

Destinos destacados
 Parque Nacional Corcovado,
 Parque Nacional Volcán Arenal,
 Bosque Nuboso de Monteverde

AVENTURAS EN AGUA DULCE

En Costa Rica, los viajeros podrán experimentar la emoción de practicar tubing y kayak en los ríos y lagos mientras disfrutan de la extraordinaria belleza natural del entorno.

Destinos destacados
 Río Pacuare, Río Sarapiquí, Lago Arenal

RAFTING

Los amantes de la aventura tendrán la oportunidad de experimentar la emoción del rafting en algunos de los ríos más impresionantes del mundo.

Destinos destacados
 Río Pacuare, Río Sarapiquí, Río Savegre, Río Reventazón

OBSERVACIÓN DE AVES Y VIDA SILVESTRE

Costa Rica es un paraíso para los observadores de aves y amantes de la vida silvestre, ya que sus parques nacionales y áreas protegidas albergan una impresionante variedad de especies.

Destinos destacados
 Parque Nacional Marino Ballena
 Parque Nacional los Quetzales o San Gerardo de Dota

MONEDA Y DINERO

El colón (₡) es la moneda de Costa Rica.

1 peso mexicano = 30 colones

1 dólar = estadounidense 540 colones.

Los dólares estadounidenses y las tarjetas de crédito son ampliamente aceptadas en el país.

Es importante sólo cambiar dinero en bancos y agencias de cambio autorizadas.

Las transacciones bancarias requieren un pasaporte válido (no una copia ni una foto)

TOURS Y EXCURSIONES

Es importante verificar las condiciones climáticas locales.

Algunos parques nacionales cierran los lunes para mantenimiento.

COMIDA Y PROPINAS

La comida más grande del día en Costa Rica es el almuerzo.

SALUD

No hay vacunas obligatorias para viajar a Costa Rica.

También es importante llevar repelente de insectos para protegerse de las picaduras de mosquitos.

El agua en CR es completamente potable y se puede tomar directamente de la llave.

Es importante contratar un seguro médico antes de viajar a Costa Rica y consultar bien las condiciones de la póliza.

SEGURIDAD

Evite caminar o turistar sin acompañantes en áreas aisladas, especialmente por la noche.

En parques nacionales y áreas protegidas, no se debe interactuar con la fauna local.

CLIMA

Costa Rica tiene un clima tropical, con temperaturas cálidas y constantes durante todo el año. Sin embargo, es importante estar preparado para las lluvias, que pueden ser intensas en ocasiones.

Temporada Seca:

Diciembre a abril, el clima es más predecible, con días soleados y menos lluvias.

Temporada verde:

Mayo a noviembre para quien busca naturaleza exuberante y tarifas más bajas. Hay lluvias ocasionales.

Observación de tortugas:

Marzo a julio en la costa del Caribe.

Avistamiento de ballenas:

Diciembre a marzo y de julio a septiembre en la costa del Pacífico.

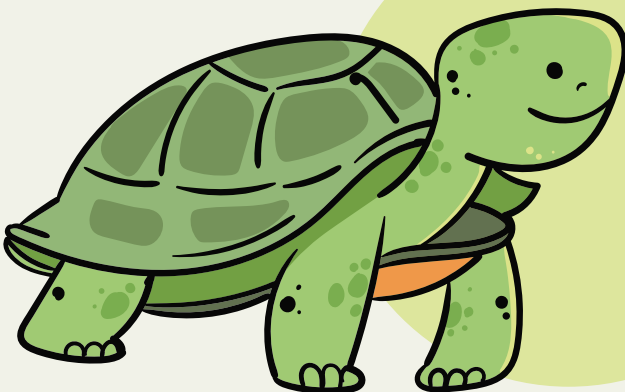

TIPS



Caribe de Costa Rica

SAN JOSÉ, PUERTO LIMÓN

6 DÍAS • 5 NOCHES

Llegadas: Diarias

PRECIOS EN USD POR PERSONA

SERVICIOS TERRESTRES EXCLUSIVAMENTE MÍNIMO 2 PASAJEROS

05 ENERO - 30 NOVIEMBRE 2024

	DBL	TPL	SGL	MNR
TURISTA	756	689	1279	442
PRIMERA	768	695	1297	470
PRIMERA SUPERIOR	1088	826	1866	577
SUPERIOR	1468	1197	2623	582

SE CONSIDERA MENOR HASTA LOS 9 AÑOS. MÁXIMO 01 MENOR POR HABITACIÓN
NO APLICA EN EVENTOS ESPECIALES, SEMANA SANTA, VERANO, NAVIDAD Y FIN DE AÑO
TARIFAS SUJETAS A DISPONIBILIDAD Y CAMBIO SIN PREVIO AVISO

JULIÁ TOURS INCLUDE

- Traslados privados de entrada y salida del Aeropuerto Juan Santamaría a su hotel.
- Traslado Terrestre – San José – Puerto Limón – San José
- 02 noches de alojamiento en San José con desayunos.
- Excursión Río Pacuare con almuerzo.
- 03 noches de alojamiento en Puerto Limón con desayunos.
- Excursión Parque nacional Cahuita con almuerzo.
- Seguro de Asistencia en Viaje Cobertura COVID.

NO INCLUDE

- Vuelos internacionales y domésticos.
- Bebidas en las comidas mencionadas
- Ningún servicio no especificado
- Gastos personales
- Propinas

NOTAS IMPORTANTES

- Es responsabilidad del pasajero contar con pasaporte vigente, así como visados, vacunas y requisitos necesarios para realizar su viaje.
- Recomendamos viajar bajo la cobertura de una póliza de Seguro. Su ejecutivo puede informarle.
- El orden de los servicios podría variar según disponibilidad aérea y/o terrestre.
- Ocupación máxima por habitación 3 personas.
- La siguiente cotización no implica reserva ni bloqueo de lugares. Todas las tarifas están sujetas a disponibilidad al momento de realizar la reserva en firme dependiendo de la disponibilidad existente.

Día 1. San José

Llegada, recepción y traslado a su hotel. **Alojamiento.**

Día 2. San José – Puerto Limón (Excursión Río Pacuare)

Desayuno. Este día disfrutará de una aventura que combina perfectamente la exposición a la vida silvestre y una alta dosis de adrenalina. El Río Pacuare cuenta con renombre a nivel mundial gracias a su belleza virgen; formado en un cañón flanqueado por dos empinadas pendientes de los verdes más intensos; cascadas que alimentan el cauce del río a ambos lados y una amplísima vida silvestre entre la que podrá encontrar aves tropicales, perezosos, tucanes, lapas, coatis, mariposas y ranas, entre otros. La calidad de los segmentos de rápidos complementa esta aventura y harán de ella, una experiencia memorable. A lo largo del descenso, disfrutará de un delicioso almuerzo estilo buffet que se sirve en una hermosa playa en la ribera del río, para concluir en un centro de exploración privado en el pueblo de Siquirres, donde tendrá la oportunidad de ducharse, cambiarse de ropa, disfrutar de una deliciosa bebida, observar fotografías y compartir con sus nuevos amigos esta impresionante aventura. Posteriormente continuará hacia la costa hasta la llegada a Puerto Viejo de Limón, donde están ubicadas algunas de las playas más espectaculares de Costa Rica. **Alojamiento.**

Día 3. Puerto Limón (Excursión Parque Nacional Cahuita)

Desayuno. Este día visitaremos el Parque Nacional Cahuita, para disfrutar de una grandiosa excursión que se desarrolla en bote alrededor del Parque Nacional de Cahuita que es el primer lugar en el mundo donde metro cuadrado por metro cuadrado hay más biodiversidad en los distintos ecosistemas en la tierra y en el mar; podrán practicar snorkeling de dos horas aproximadamente en el arrecife de coral de mayor importancia de Costa Rica, donde podría observar 35 especies distintas de corales, 123 especies de peces tropicales, 3 especies de tiburones, 6 especies de morenas, 3 especies de erizos, 140 de moluscos, 44 de crustáceos, 128 de algas, tortugas marinas, pepinos de mar, esponjas de mar, langostas, camarones, entre otros. Se les dará el equipo de snorkeling (máscara, patas de rana y el tubo). Después del snorkeling se les brindará un refrigerio a base de frutas tropicales de la temporada y agua fresca en botella, luego se inicia la segunda etapa del tour que es la caminata con interpretación de sendero, el guía los llevará por diferentes puntos entre Punta Cahuita y el pueblo de Cahuita (3,5 km), durante este recorrido podría observar especies como serpientes, osos perezosos, monos cara blanca, monos aulladores, osos hormigueros, armadillos, mapaches, mariposas, aves y muchas cosas más como: plantas medicinales, orquídeas, árboles, helechos, bromelias, vertebrados, invertebrados, moluscos de tierra y mar. **Alojamiento.**

Día 4. Puerto Limón

Desayuno. Día libre para actividades personales o disfrutar del entorno natural, descansar en la playa, nadar en las cálidas aguas del Mar Caribe o visitar el pueblo de Puerto Viejo de Limón. **Alojamiento.**

Día 5. Puerto Limón – San José

Desayuno. A la hora indicada traslado terrestre a San José. Durante el recorrido atravesaremos nuevamente el Parque Nacional Braulio Carrillo donde además de disfrutar de las hermosas vistas del paisaje hasta llegar a la ciudad de San José. **Alojamiento.**

Día 6. San José

Desayuno. A la hora indicada traslado al aeropuerto para abordar el vuelo de regreso a la ciudad de origen.

FIN DE NUESTROS SERVICIOS

HOTELES PREVISTOS O SIMILARES

Categoría	Ciudad	Hotel
TURISTA	San José	Hotel Country Inn
	Puerto Limón	Hotel Caribblue
PRIMERA	San José	Hotel Radisson
	Puerto Limón	Villas del Caribe
PRIMERA	San José	San José Palacio
	Puerto Limón	Shawandha Lodge
SUPERIOR	San José	Gran Hotel Costa Rica
	Puerto Limón	Le Cameleon



Aventura & Playa en Costa Rica

SAN JOSÉ, ARENAL, MONTEVERDE, MANUEL ANTONIO

8 DÍAS · 7 NOCHES

Llegadas: Diarias

Día 1. San José

Llegada, recepción y traslado a su hotel. Resto del día libre. **Alojamiento.**

Día 2. San José – Arenal (Excursión regular Rafting Clase III-IV Río Pacuare)

Desayuno. Salida aproximada 6:00 am: Experimente la explosión y emoción total en los rápidos. Una ruta escénica y pintoresca, un paseo emocionante. La vegetación le rodeará, mientras la braveza de las aguas le transportará a una gran aventura. El paisaje mientras hace los rápidos es simplemente maravilloso. Se le entregará el equipo necesario y un guía especializado le instruirá sobre cómo manejarse en las fuertes corrientes del río. El Río Pacuare es una de las mejores opciones para su aventura en Costa Rica. Este paseo ofrece la perfecta combinación de naturaleza y adrenalina, todo en un mismo día. Pacuare es mundialmente famoso por su belleza y jamás podemos dejar de lado que esta entre los 5 mejores ríos del mundo para la práctica de esta modalidad de aventura. El trayecto es de 18 millas con un total de 52 rápidos. Al llegar al río, le equiparemos con un chaleco salvavidas, un casco y un remo, y luego le brindaremos una charla de orientación sobre seguridad completa. Las primeras 4 millas consisten en rápidos clase II-III, que es el momento perfecto para probar sus nuevas habilidades fluviales y ganar confianza en su equipo. Después de unos 40 minutos, entraremos en la famosa boca o garganta del Río Pacuare, donde se encuentran 8 km de algunas de las mejores aguas blancas que Costa Rica tiene para ofrecer. Los rápidos aquí son "Serpiente Terciopelo", "Doble Caída", "Huacas Superior e Inferior", "Pin Ball" para mencionar algunos. También verá La Catarata Huacas, una caída dramática de 150 pies en el río. Después del desfiladero, los ríos abren a un tramo de aproximadamente 5 millas en el Valle del Pacuare, donde el río tiene un carácter diferente. Regreso a Arenal. **Alojamiento.**

Día 3. Arenal (Excursión Canyoning La Roca)

Desayuno. Salida aproximada 8:00 am: Desafiarás tu espíritu de aventurero en La Roca Canyoning, caminando a través de corrientes cristalinas, conquistando las magníficas paredes del cañón con las técnicas de rápel, saltando en pozas de agua clara y a través de calzadas rocosas naturales. También son parte de esta actividad una tirolesa o cable de canopy que te permitirá explorar el mismo dosel del bosque. Disfruta La Roca Canyoning con toda tranquilidad. Nuestros guías se encargarán de brindarte el equipo necesario y revisar cada detalle para garantizar tu seguridad durante todo el tour. La aventura termina con una caminata suave por la ribera del río Arenal que fluye apacible y prístino en este sector. Seguidamente una caminata vigorizante por un sendero del bosque te llevará de nuevo al área base donde te esperan bebidas y frutas. Regreso al hotel. **Alojamiento.**

Día 4. Arenal – Monteverde

Desayuno. Salida aproximada 8:00 am: A la hora indicada nos dirigimos hacia Monteverde, un exuberante y nuboso pequeño pueblo localizado en la región norte de Costa Rica, en el borde de la cordillera de Tilarán, y está ubicado a 154 km de San José, pero por supuesto es una distancia que vale la pena recorrer, ya que este lugar está considerado como un destino ecológico sobresaliente. Usted será trasladado por un vehículo al lago Arenal y luego subirá a bordo de uno de nuestros botes durante aproximadamente una hora para llevarlo hacia Monteverde. Este

servicio es el más rápido y una manera más atractiva para viajar, donde podrá admirar las hermosas vistas de todas las montañas, el cielo y el colosal Volcán Arenal en nuestro camino a través del lago. Cuando se llega al otro lado del lago, uno de nuestros conductores estará esperando por usted y conducido a su hotel en Monteverde. **Alojamiento.**

Día 5. Monteverde (Excursión regular Canopy Extremo)

Desayuno. Salida aproximada 8:30 am: Podrá tener una de las vistas más hermosas de la zona y del país en cuanto a bosque lluvioso se refiere. Podrás sentir emoción tras emoción cuando disfrutes la vista de la catarata, nuestros 16 cables, algunos de ellos de 467 mts, 425 mts, 600 mts, 750 mts, además de nuestro Rappel (50 mts), Tarázn Swing, Superman en cable de 1 km, Superman Subterráneo bajo en un túnel bajo la montaña de 190 mts de largo. **Alojamiento.**

Día 6. Monteverde – Manuel Antonio

Desayuno. Salida aproximada 8:00 am: Temprano en la mañana nos trasladamos hacia la zona de Manuel Antonio, una zona de playa que combina su ambiente de sol y mar con las zonas montañosas que rodean la playa y en la cuales se ubican los hoteles más encantadores. La zona combina actividades acuáticas en la playa principal, una de las más prestigiosas a nivel internacional. De igual forma el Parque Nacional es considerado a nivel internacional como uno de los 12 más bellos del mundo, por su gran riqueza de flora y fauna silvestre. No en vano el Parque Nacional Manuel Antonio es el Área Silvestre Protegida que recibe la mayor cantidad de turistas nacionales e internacionales. En un corto trayecto usted puede recorrer varios senderos que lo llevarán por un bosque primario. **Alojamiento.**

Día 7. Manuel Antonio (Excursión regular Parasailing en playas de Manuel Antonio)

Desayuno. Salida aproximada 9:00 am. Para los paracaidistas experimentados o principiantes, nuestro recorrido en parasailing en la playa de Manuel Antonio será una experiencia verdaderamente especial para individuos, parejas y familias. Vea el impresionante paisaje costero y las islas desde 600 pies sobre el Pacífico. Vea el impresionante paisaje costero y las islas del hermoso Parque Nacional Manuel Antonio de Costa Rica desde 600 pies sobre el Pacífico. Vuele solo, en dúo o en trío y dé a sus hijos un recuerdo inolvidable. Nuestros guías profesionales lo prepararán para su paracaidismo en Manuel Antonio y harán su despegue desde la playa más fácil mientras se eleva para disfrutar de una increíble vista panorámica de las laderas de la selva tropical y los escarpados acantilados, las ensenadas y las playas escondidas de este prístino tesoro natural. **Alojamiento.**

Día 8. San José

Desayuno. A la hora indicada traslado al aeropuerto para abordar el vuelo de regreso a la ciudad de origen.

FIN DE NUESTROS SERVICIOS

PRECIOS EN USD POR PERSONA

SERVICIOS TERRESTRES EXCLUSIVAMENTE MÍNIMO 2 PASAJEROS

05 ENERO - 30 NOVIEMBRE 2024

	DBL	TPL	SGL
TURISTA	1493	1349	2268
PRIMERA	1996	1697	3281

SE CONSIDERA MENOR HASTA LOS 9 AÑOS. MÁXIMO 01 MENOR POR HABITACIÓN
NO APLICA EN EVENTOS ESPECIALES, SEMANA SANTA, VERANO, NAVIDAD Y FIN DE AÑO
TARIFAS SUJETAS A DISPONIBILIDAD Y CAMBIO SIN PREVIO AVISO

JULIÁ TOURS INCLUDE

- Traslados de llegada y salida.
- 01 noche de alojamiento en San José con desayunos.
- 02 noches de alojamiento en Arenal con desayunos.
- 02 noches de alojamiento en Monteverde con desayunos
- 02 noches de alojamiento en Manuel Antonio con desayunos
- Excursión regular rafting clase III- IV Río Pacuare
- Excursión regular Canyoning La Roca
- Excursión regular Canopy Extremo Monteverde
- Excursión regular Parasailing Playas de Manuel Antonio
- Seguro de Asistencia en Viaje Cobertura COVID.

NO INCLUDE

- Vuelos internacionales y domésticos.
- Bebidas en las comidas mencionadas
- Ningún servicio no especificado
- Gastos personales
- Propinas

HOTEL PREVIOS O SIMILARES

Categoría	Ciudad	Hotel
TURISTA	San José	Hotel Sleep Inn
	Arenal	Montaña De Fuego
	Monteverde Manuel Antonio	Monteverde Country Lodge Plaza Yara
PRIMERA	San José	Radisson San Jose
	Arenal	Arenal Maona & Hot Springs
	Monteverde	El Establo Mountain
	Manuel Antonio	Parador Resort & Spa

NOTAS IMPORTANTES

- Es responsabilidad del pasajero contar con pasaporte vigente, así como visados, vacunas y requisitos necesarios para realizar su viaje.
- Recomendamos viajar bajo la cobertura de una póliza de Seguro. Su ejecutivo puede informarle.
- El orden de los servicios podría variar según disponibilidad aérea y/o terrestre.
- Ocupación máxima por habitación 3 personas.
- Parque Nacional Manuel Antonio Cerrado los martes.
- La siguiente cotización no implica reserva ni bloqueo de lugares. Todas las tarifas están sujetas a disponibilidad al momento de realizar la reserva

Costa Rica Ciudad y Playa

SAN JOSÉ, MANUEL ANTONIO

7 DÍAS • 6 NOCHES

Llegadas: Diarias

PRECIOS EN USD POR PERSONA

SERVICIOS TERRESTRES EXCLUSIVAMENTE MÍNIMO 2 PASAJEROS

05 ENERO - 30 NOVIEMBRE 2024

	DBL	TPL	SGL	MNR
TURISTA	1049	952	1522	549
PRIMERA	1227	1088	1871	549
PRIMERA SUPERIOR	1547	1292	2510	549

SE CONSIDERA MENOR HASTA LOS 9 AÑOS. MÁXIMO 01 MENOR POR HABITACIÓN

NO APLICA EN EVENTOS ESPECIALES, SEMANA SANTA, VERANO, NAVIDAD Y FIN DE AÑO

TARIFAS SUJETAS A DISPONIBILIDAD Y CAMBIO SIN PREVIO AVISO

JULIÁ TOURS INCLUDE

- Traslados de llegada y salida.
- Traslado terrestre San José – Manuel Antonio – San José.
- 03 noches de alojamiento en San José con desayunos.
- City Tour por San José con cena.
- Excursión Volcán Irazú, Valle de Orosi y Jardines de Lankester con almuerzo.
- 03 noches de alojamiento en Manuel Antonio con desayunos.
- Excursión Parque Nacional Manuel Antonio.
- Seguro de Asistencia en Viaje Cobertura COVID.

NO INCLUDE

- Vuelos internacionales y domésticos.
- Bebidas en las comidas mencionadas
- Ningún servicio no especificado
- Gastos personales
- Propinas

NOTAS IMPORTANTES

- Es responsabilidad del pasajero contar con pasaporte vigente, así como visados, vacunas y requisitos necesarios para realizar su viaje.
- Recomendamos viajar bajo la cobertura de una póliza de Seguro. Su ejecutivo puede informarle.
- El orden de los servicios podría variar según disponibilidad aérea y/o terrestre.
- Ocupación máxima por habitación 3 personas.
- Parque Nacional Manuel Antonio Cerrado los martes.
- La siguiente cotización no implica reserva ni bloqueo de lugares. Todas las tarifas están sujetas a disponibilidad al momento de realizar la reserva

Día 1. San José

Llegada al aeropuerto de San José, recepción y traslado a su hotel. Por la tarde disfrute de la visita a la ciudad San José en un paseo panorámico y cultural abordo del VIP City Bus en donde haremos un recorrido el Teatro Nacional de Costa Rica (vestíbulo), Museo de arte, Catedral Metropolitana, Mercado Central, Museo de Oro y la Plaza de la Democracia entre otros lugares sitios de interés cultural que le permitirá conocer la historia de Costa Rica, esta experiencia se complementará con una deliciosa cena típico. **Alojamiento.**

Día 2. San José (Excursión Volcán Irazú, Valle de Orosi y Jardines de Lankester)

Desayuno. El Volcán Irazú se encuentra en la provincia de Cartago la primera capital de Costa Rica. Disfrute de un paisaje pintoresco que asciende al impresionante Volcán Irazú. Una vez en el Parque Nacional Volcán Irazú se sorprenderá de la espectacular vista del cráter masivo y en un día claro se puede ver el Océano Atlántico y el Pacífico. Visita la hermosa Basílica de Nuestra Virgen de Los Angeles que según la costumbre religiosa es un sitio de peregrinación para muchos creyentes. Una parada en los Jardines de Lankester le invita a descubrir más de 800 especies de orquídeas, bromelias e innumerables especies de otras plantas. Termine su experiencia en el Valle de Orosi una zona rodeada de belleza natural incomparable y visite la Iglesia Católica más antigua de Costa Rica, declarada Monumento Nacional en 1920, y luego deleitará a un almuerzo típico. **Alojamiento.**

Día 3. San José – Manuel Antonio

Desayuno. Durante la mañana, será trasladado hacia las paradisíacas playas del pacífico costarricense, reconocidas en todo el mundo, por su impresionante combinación de playas rodeadas del bosque tropical. Le esperan unos días donde podrá descansar, relajarse y disfrutar de su estadía. **Alojamiento.**

Día 4. Manuel Antonio (Excursión Parque Nacional Manuel Antonio)

Desayuno. Hoy tendrá la oportunidad de visitar el Parque Nacional Manuel Antonio reconocido como uno de los más bonitos del mundo. En el recorrido por los senderos podrá admirar la flora y fauna en donde destacan los osos perezosos y monos, al llegar a la playa de arena blanca podrá admirar la belleza del Océano Pacífico y disfrutar de sus aguas cristalinas. **Alojamiento.**

Día 5. Manuel Antonio

Desayuno. Día libre para actividades personales, descansar y disfrutar de las facilidades del hotel. **Alojamiento.**

Día 6. Manuel Antonio – San José

Desayuno. Mañana libre. A la hora indicada traslado a San José. **Alojamiento.**

Día 7. San José

Desayuno. A la hora indicada traslado al aeropuerto para abordar el vuelo de regreso a la ciudad de origen.

FIN DE NUESTROS SERVICIOS

HOTELES PREVISTOS O SIMILARES

Categoría	Ciudad	Hotel
TURISTA	San José	Hotel Auténtico
	Manuel Antonio	Tabulia
PRIMERA	San José	Radisson San José
	Manuel Antonio	Plaza Yara
PRIMERA SUPERIOR	San José	Crowne Plaza
	Manuel Antonio	Parador





Costa Rica en Esencia

SAN JOSÉ, TORTUGUERO, ARENAL, MANUEL ANTONIO

8 DÍAS · 7 NOCHES

Llegadas: Diarias

Día 1. San José

Llegada, recepción y traslado a su hotel. Resto del día libre. Alojamiento.

Día 2. San José – Tortuguero (Excursión al Pueblo de Tortuguero)

Desayuno. Temprano en la mañana se inicia la expedición hacia el Parque Nacional Tortuguero, uno de parques nacionales más exuberantes de Costa Rica. El recorrido se inicia con un ascenso por la cordillera volcánica central hasta el muelle local, donde tomaremos un relajante viaje de más de una hora en bote por los canales a Tortuguero rodeados de la exuberante selva tropical. Por la tarde, visitará el pintoresco pueblo de Tortuguero donde conocerá el estilo de vida de los pobladores locales quienes han hecho del turismo su principal fuente de ingreso. Además, podrá conocer los importantes esfuerzos de conservación que han desarrollado algunas ONG, para proteger el sitio más importante de anidación de tortugas en el Caribe. Podrá tomar un tour para presenciar este espectáculo natural (Con costo - julio a septiembre). Alojamiento.

Día 3. Tortuguero (Excursión Parque Nacional Tortuguero)

Desayuno. Hoy visitará los canales del Parque Nacional Tortuguero que le deslumbrará con su enorme biodiversidad. Entre los mamíferos se encuentra monos cara blanca y monos aulladores, también perezosos de tres dedos, además de algunos en peligro de extinción tales como el jaguar, el manigordo y la danta que es el animal más grande de las selvas tropicales de América. También hay presencia de cocodrilos, así como diferentes especies de tortugas y peces de agua dulce. Alojamiento.

Día 4. Tortuguero – Arenal

Desayuno. A media mañana se abordará un bote disfrutando de la biodiversidad a través de los canales hasta la llega al muelle local, para continuar hacia Guápiles donde podrá disfrutar de un delicioso almuerzo para continuar hasta La Fortuna y en donde el imponente Volcán Arenal destaca el paisaje de la zona norte de Costa Rica. Alojamiento.

Día 5. Arenal (Caminata Volcán Arenal y Termas de Baldi)

Desayuno. Por la tarde disfrutará de una caminata en el Sendero 1968 en un día despejado podrá admirar el majestuoso Volcán Arenal con su forma cónica casi perfecta que destaca en el paisaje con su altura de 1633 metros. En el recorrido por sus senderos descubrirá la flora y fauna que habita el bosque lluvioso, su guía le explicará sobre la fascinante historia y actividad del Volcán Arenal en sus diferentes fases eruptivas. Al finalizar la caminata un merecido descanso en las piscinas de aguas termales de Baldi le harán renovar sus energías complementado con una deliciosa cena. Alojamiento.

Día 6. Arenal – Manuel Antonio

Desayuno. Hoy continuará su viaje hasta las hermosas y paradisíacas playas de Manuel Antonio, uno de los destinos turísticos más reconocidos del país por su impresionante combinación de bosques tropicales, playas de arenas blancas y aguas cristalinas. Alojamiento.

Día 7. Manuel Antonio (Excursión Parque Nacional Manuel Antonio)

Desayuno. Hoy tendrá la oportunidad de visitar el Parque Nacional Manuel Antonio reconocido como uno de los más bonitos del mundo. En el recorrido por los senderos podrá admirar la flora y fauna en donde destacan los osos perezosos y monos, al llegar a la playa de arena blanca podrá admirar la belleza del Océano Pacífico y disfrutar de sus aguas cristalinas. Alojamiento.

Día 8. Manuel Antonio

Desayuno. A la hora indicada traslado al aeropuerto para abordar el vuelo de regreso a la ciudad de origen.

FIN DE NUESTROS SERVICIOS

NOTAS IMPORTANTES

- Es responsabilidad del pasajero contar con pasaporte vigente, así como visados, vacunas y requisitos necesarios para realizar su viaje.
- Recomendamos viajar bajo la cobertura de una póliza de Seguro. Su ejecutivo puede informarle.
- El orden de los servicios podría variar según disponibilidad aérea y/o terrestre.
- El vuelo de regreso debe de ser programado por la tarde o en la noche de preferencia de lo contrario se tendría que agregar una noche adicional en San José.
- Ocupación máxima por habitación 3 personas.
- Parque Nacional Manuel Antonio Cerrado los martes.
- La siguiente cotización no implica reserva ni bloqueo de lugares. Todas las tarifas están sujetas a disponibilidad al momento de realizar la reserva en firme dependiendo de la disponibilidad existente.

PRECIOS EN USD POR PERSONA

SERVICIOS TERRESTRES EXCLUSIVAMENTE MÍNIMO 2 PASAJEROS

05 ENERO - 30 NOVIEMBRE 2024

	DBL	TPL	SGL	MNR
TURISTA	1416	1277	1841	721
PRIMERA	1958	1678	2896	721
PRIMERA SUPERIOR	2075	1748	3048	721

SE CONSIDERA MENOR HASTA LOS 9 AÑOS. MÁXIMO 01 MENOR POR HABITACIÓN

NO APLICA EN EVENTOS ESPECIALES, SEMANA SANTA, VERANO, NAVIDAD Y FIN DE AÑO

TARIFAS SUJETAS A DISPONIBILIDAD Y CAMBIO SIN PREVIO AVISO

JULIÁ TOURS INCLUDE

- Traslados de llegada y salida.
- Traslado fluvial/terrestre Tortuguero – Arenal.
- Traslado terrestre Arenal – Manuel Antonio – San José
- 01 noche de alojamiento en San José con desayuno.
- Excursión al Pueblo de Tortuguero con almuerzo y cena.
- 02 noches de alojamiento en Tortuguero con desayunos.
- Excursión Parque Nacional Tortuguero con almuerzo y cena.
- 02 noches de alojamiento en arenal con desayunos.
- Caminata Volcán Arenal y Termas de Baldi con cena
- 02 noches de alojamiento en Manuel Antonio con desayunos.
- Excursión Parque Nacional Manuel Antonio.
- Seguro de Asistencia en Viaje Cobertura COVID.

NO INCLUDE

- Vuelos internacionales y domésticos.
- Bebidas en las comidas mencionadas
- Seguro de Asistencia en Viaje Cobertura COVID.
- Ningún servicio no especificado
- Gastos personales
- Propinas

HOTELES PREVISTOS O SIMILARES

Categoría	Ciudad	Hotel
TURISTA	San José	Hotel Auténtico
	Tortuguero	Pachira Lodge
	Arenal	Montaña De Fuego
	Manuel Antonio	Tabulia Tree
PRIMERA	San José	Radisson San Jose
	Tortuguero	Pachira Lodge
	Arenal	Arenal Manoa
	Manuel Antonio	Hotel Si Como No
PRIMERA SUPERIOR	San José	Crowne Plaza
	Tortuguero	Aninga Lodge
	Arenal	Arenal Kioro
	Manuel Antonio	Parador & Resort



Costa Rica Natural

SAN JOSÉ, TORTUGUERO, ARENAL, MONTEVERDE

8 DÍAS · 7 NOCHES

Llegadas: Diarias

PRECIOS EN USD POR PERSONA

SERVICIOS TERRESTRES EXCLUSIVAMENTE MÍNIMO 2 PASAJEROS

05 ENERO - 30 NOVIEMBRE 2024

	DBL	TPL	SGL	MNR
TURISTA	1442	1327	1945	749
PRIMERA	1532	1358	2207	766
PRIMERA SUPERIOR	1751	1545	2607	763

SE CONSIDERA MENOR HASTA LOS 9 AÑOS. MÁXIMO 01 MENOR POR HABITACIÓN

NO APLICA EN EVENTOS ESPECIALES, SEMANA SANTA, VERANO, NAVIDAD Y FIN DE AÑO

TARIFAS SUJETAS A DISPONIBILIDAD Y CAMBIO SIN PREVIO AVISO

JULIÁ TOURS INCLUDE

- Traslados privados de entrada y salida del Aeropuerto Juan Santamaría a su hotel.
- Traslado Terrestre – San José – Tortuguero – Arenal – Monteverde – San José.
- 02 noches de alojamiento en San José con desayunos.
- 02 noches de alojamiento en Tortuguero con pensión completa.
- Excursiones en Tortuguero descritas en el itinerario.
- 02 noches de alojamiento en Arenal con desayunos.
- Excursión de aguas termales del Ecotermales con cena.
- 01 noche de alojamiento en Monteverde con desayuno.
- Excursión al Bosque Nuboso Monteverde
- Seguro de Asistencia en Viaje Cobertura COVID

NO INCLUDE

- Vuelos internacionales y domésticos.
- Bebidas en las comidas mencionadas
- Ningún servicio no especificado
- Gastos personales
- Propinas

NOTAS IMPORTANTES

- Es responsabilidad del pasajero contar con pasaporte vigente, así como visados, vacunas y requisitos necesarios para realizar su viaje.
- Recomendamos viajar bajo la cobertura de una póliza de Seguro. Su ejecutivo puede informarle.
- El orden de los servicios podría variar según disponibilidad aérea y/o terrestre.
- Ocupación máxima por habitación 3 personas.
- La siguiente cotización no implica reserva ni bloqueo de lugares. Todas las tarifas están sujetas a disponibilidad al momento de realizar la reserva en firme dependiendo de la disponibilidad existente.

Día 1. San José

Llegada, recepción y traslado a su hotel. Resto del día libre. **Alojamiento.**

Día 2. San José – Tortuguero

Desayuno. Temprano en la mañana se inicia la expedición hacia las llanuras del Caribe Norte, donde el mayor atractivo es el Parque Nacional Tortuguero, el cual es uno de parques nacionales más exuberantes de Costa Rica. Cuenta con bosques tropicales y una vasta vegetación permitiéndole gozar de una diversidad de flora y fauna fácil de observar para cualquier visitante. Para llegar ahí, el recorrido se inicia con un ascenso por la cordillera volcánica central donde se podrán apreciar hermosas caídas de agua y el bosque siempre verde que caracterizan el Parque Nacional Braulio Carrillo, posteriormente al llegar a las llanuras del Caribe el camino se caracteriza por estar rodeado de bosques lluviosos y cultivos de banana. Para la última parte del recorrido, se debe abordar un bote y navegar por dos horas en medio de la selva tropical por pequeños canales. A su llegada al albergue seleccionado se le brindará una breve charla de las actividades a seguir y de las recomendaciones que se deben tomar en consideración al estar hospedado en medio de la jungla. Por la tarde, usted visitará el pueblo de Tortuguero donde aprenderá del estilo de vida de los pobladores locales y los importantes esfuerzos de conservación que ha desarrollado algunas ONG para proteger a las tortugas marinas que llegan a desovar cada año a lo largo de los 22 kilómetros de costa protegida. **Alojamiento.**

Día 3. Tortuguero

Desayuno. Tortuguero es un excelente lugar para los amantes del ecoturismo. Durante el día y dependiendo de las condiciones climatológicas puede disfrutar de una caminata guiada por la jungla donde aprenderá como los diferentes animales, insectos y aves interactúan con las plantas del bosque, logrando un balance perfecto entre cada especie, o bien, puede disfrutar de un recorrido en bote por los diferentes canales naturales del Parque Nacional, donde se pueden observar diferentes especies de mamíferos, aves y reptiles. Gran parte del Parque Nacional se extiende a lo largo de sus playas vírgenes que sirven como refugio para el desove de las tortugas marinas, este evento ocurre entre los meses de julio a septiembre. **Alojamiento.**

Día 4. Tortuguero – Arenal (Excursión Termales)

Desayuno. A media mañana se abordará de nuevo el bote e iniciar así el regreso hasta el embarcadero local y continuar por carretera hasta las llanuras del norte de Costa Rica. Esta ruta les ofrece hermosos paisajes acompañados de pintorescos pueblos rurales como Río Cuarto, Aguas Zarcas y La Fortuna de San Carlos, en este último y si las condiciones climáticas lo permiten podrán apreciar el mayor atractivo natural del país; el Volcán Arenal que les dará la bienvenida con su majestuoso cono volcánico. Hacia el final de la tarde, está programa la visita a las relajantes aguas termales, un lugar único en el mundo donde podrán descansar y disfrutar de las propiedades curativas de sus minerales. **Alojamiento.**

Día 5. Arenal

Desayuno. Día libre para actividades personales. **Alojamiento.**

Día 6. Arenal – Monteverde (Excursión al Bosque Nuboso)

Desayuno. A media mañana está programado el traslado a las montañas altas de la cordillera de Tilarán, específicamente al Bosque Nuboso de Monteverde. Este traslado incluye un recorrido en bote por el Lago de Arenal donde se podrán admirar diversas aves que visitan el lago en busca de su alimento. Posteriormente al caer la tarde, la visita a la Reserva Biológica del Bosque Nuboso de Monteverde, este es quizás el mejor tiempo para adentrarse en los rincones más profundos del bosque que es cuando la mayoría de las especies silvestres están activas. **Alojamiento.**

Día 7. Monteverde – San José

Desayuno. Mañana libre. A la hora indicada traslado terrestre a San José. **Alojamiento.**

Día 8. San José

Desayuno. A la hora indicada traslado al aeropuerto para abordar el vuelo de regreso a la ciudad de origen.

FIN DE NUESTROS SERVICIOS

HOTELES PREVISTOS O SIMILARES

Categoría	Ciudad	Hotel
TURISTA	San José	Hotel Country Inn
	Tortuguero	Pachira Lodge
	Arenal	Arenal Paraiso
	Monteverde	Family Trapp
PRIMERA	San José	Hotel Radisson
	Tortuguero	Evergreen Lodge
	Arenal	Magic Mountain
	Monteverde	Fonda Vela
PRIMERA SUPERIOR	San José	Studio Hotel
	Tortuguero	Mawamba Lodge
	Arenal	Arenal Manoa
	Monteverde	EL Establo



Costa Rica Naturaleza y Playa

SAN JOSÉ, ARENAL, MONTEVERDE, GUANACASTE

8 DÍAS · 7 NOCHES

Llegadas: Diarias

Día 1. San José

Llegada, recepción y traslado a su hotel. Resto del día libre. **Alojamiento.**

Día 2. San José – Arenal (Excursión Volcán Arenal y Termas del Baldi)

Desayuno. El día de hoy visitaremos el impresionante Volcán Arenal una maravilla natural que se encuentra en La Fortuna de San Carlos. En ruta hacia el Volcán Arenal, haremos una parada en el famoso poblado de Sarchí, conocido como la cuna de la artesanía de Costa Rica, en donde tendrá la mejor oportunidad de adquirir recuerdos de su visita a Costa Rica y observar la carreta de bueyes más grande del mundo. Al llegar a La Fortuna disfrutará un delicioso almuerzo y luego nos trasladaremos a un mirador cercano a la base del Volcán Arenal en donde también podrá observar el Lago de Arenal. Luego de este recorrido se podrá relajar en las aguas termales de Baldi las cuales tienen propiedades medicinales, más de 25 piscinas con temperaturas entre los 33C a 66C. Antes de trasladarlo a su hotel en Arenal disfrutará de una deliciosa cena. **Alojamiento.**

Día 3. Arenal

Desayuno. Día libre para disfrutar de las diferentes atracciones turísticas (con costo) que se encuentran en los alrededores del volcán Arenal. Si desean explorar la zona de una manera emocionante, les recomendamos optar por el Sky Tram & Sky Trek. Si prefieren una excursión más tranquila y admirar las bellezas naturales de las llanuras del norte, les recomendamos la visita a los Puentes Colgantes de Arenal, un sistema de senderos inmersos. Este recorrido es adornado por magnificas vistas al imponente volcán Arenal y regularmente se pueden encontrar una enorme variedad de especies de flora y fauna. **Alojamiento.**

Día 4. Arenal – Monteverde (Cruce en bote por el Lago Arenal)

Desayuno. El día de hoy está programado el traslado hasta el Bosque Nuboso de Monteverde. Este traslado incluye un recorrido en bote

crucando el majestuoso Lago Arenal. Posteriormente inicia el ascenso por las montañas donde disfrutarán de los hermosos paisajes, el bosque nuboso de Monteverde es una zona de gran riqueza natural, además de ser considerado el sitio del planeta con mayor diversidad de orquídeas, sin duda todo un paraíso para los amantes de la naturaleza. **Alojamiento.**

Día 5. Monteverde – Guanacaste

Desayuno. Hoy continuará su viaje hasta las hermosas y paradisíacas playas del pacífico costarricense, las cuales son conocidas en el mundo especialmente por su impresionante combinación de bosques tropicales y playas multicolores. Sin duda le esperan unos días inolvidables donde podrá relajarse. **Alojamiento.**

Día 6. Guanacaste

Desayuno. Este día está a su disposición para descansar, disfrutar del sol y la playa y también eventualmente de por su cuenta explorar alguna de las excursiones opcionales (con costo) que se ofrecen en la zona. Algunas de estas actividades son: caminatas en parques nacionales, tirolesa, recorridos en bote y muchas otras actividades más. **Alojamiento.**

Día 7. Guanacaste – San José

Desayuno. Mañana libre y por la tarde está programado el regreso a la ciudad de San José donde pasarán la última noche. **Alojamiento.**

Día 8. San José

Desayuno. A la hora indicada traslado al aeropuerto para abordar el vuelo de regreso a la ciudad de origen.

FIN DE NUESTROS SERVICIOS

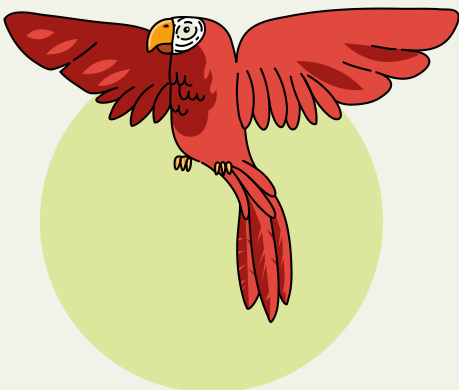

PRECIOS EN USD POR PERSONA			
SERVICIOS TERRESTRES EXCLUSIVAMENTE MÍNIMO 2 PASAJEROS			
05 ENE - 30 NOV 2024			
	DBL	TPL	MNR

TURISTA	1129	1044	1725	532
PRIMERA	1496	1288	2459	532
PRIMERA SUPERIOR	2230	2041	3473	532

SE CONSIDERA MENOR HASTA LOS 9 AÑOS. MÁXIMO 01 MENOR POR HABITACIÓN
NO APLICA EN EVENTOS ESPECIALES, SEMANA SANTA, VERANO, NAVIDAD Y FIN DE AÑO
TARIFAS SUJETAS A DISPONIBILIDAD Y CAMBIO SIN PREVIO AVISO

JULIÁ TOURS INCLUDE

- Traslados de llegada y salida.
- 02 noches de alojamiento en San José con desayunos.
- Excursión Volcán Arenal y Termas del Baldi con almuerzo y cena.
- 02 noches de alojamiento en Arenal con desayunos.
- Cruce en bote por el Lago Arenal.
- 01 noche de alojamiento en Monteverde con desayuno.
- 02 noches de alojamiento en Guanacaste con desayunos.
- Seguro de Asistencia en Viaje Cobertura COVID.

NO INCLUDE

- Vuelos internacionales y domésticos.
- Bebidas en las comidas mencionadas
- Ningún servicio no especificado
- Gastos personales
- Propinas

NOTAS IMPORTANTES

- Es responsabilidad del pasajero contar con pasaporte vigente, así como visados, vacunas y requisitos necesarios para realizar su viaje.
- Recomendamos viajar bajo la cobertura de una póliza de Seguro. Su ejecutivo puede informarle.
- El orden de los servicios podría variar según disponibilidad aérea y/o terrestre.
- Ocupación máxima por habitación 3 personas.
- La siguiente cotización no implica reserva ni bloqueo de lugares. Todas las tarifas están sujetas a disponibilidad al momento de realizar la reserva en firme dependiendo de la disponibilidad existente.

HOTELES PREVISTOS O SIMILARES		
Categoría	Ciudad	Hotel
TURISTA	San José	Country Inn & Suites
	Arenal	Montaña de Fuego
	Monteverde	Monteverde Country Lodge
	Guanacaste	Pasatiempo
PRIMERA	San José	Radisson San José
	Arenal	Arenal Manoa
	Monteverde	El Establo
	Guanacaste	Wyndham Tamarindo
PRIMERA SUPERIOR	San José	Crowne Plaza
	Arenal	Arenal Kioro
	Monteverde	El Establo
	Guanacaste	Dreams Las Mareas

Explorando Costa Rica

SAN JOSÉ, ARENAL, MONTEVERDE, MANUEL ANTONIO

8 DÍAS · 7 NOCHES

Llegadas: Diarias

PRECIOS EN USD POR PERSONA

SERVICIOS TERRESTRES EXCLUSIVAMENTE MÍNIMO 2 PASAJEROS

05 ENERO - 30 NOVIEMBRE 2024

	DBL	TPL	SGL	MNR
TURISTA	1179	1085	1727	808
PRIMERA	1562	1362	2493	882
PRIMERA SUPERIOR	1893	1600	3056	945

SE CONSIDERA MENOR HASTA LOS 9 AÑOS. MÁXIMO 01 MENOR POR HABITACIÓN

NO APLICA EN EVENTOS ESPECIALES, SEMANA SANTA, VERANO, NAVIDAD Y FIN DE AÑO

TARIFAS SUJETAS A DISPONIBILIDAD Y CAMBIO SIN PREVIO AVISO

JULIÁ TOURS INCLUDE

- Traslados de llegada y salida.
- 2 noches de alojamiento San José con Desayunos
- 2 noches de alojamiento en Arenal con Desayunos
- 1 noche en Monteverde con Desayunos
- 2 noches en Manuel Antonio con Desayunos
- Observación de Osos Perezosos en su hábitat & Baldi Hot Springs
- Caminata nocturna a Monteverde
- Playa & Parque Nacional Manuel Antonio
- Seguro de Asistencia en Viaje Cobertura COVID.

NO INCLUDE

- Vuelos internacionales y domésticos.
- Bebidas en las comidas mencionadas
- Ningún servicio no especificado
- Gastos personales
- Propinas

NOTAS IMPORTANTES

- Es responsabilidad del pasajero contar con pasaporte vigente, así como visados, vacunas y requisitos necesarios para realizar su viaje.
- Recomendamos viajar bajo la cobertura de una póliza de Seguro. Su ejecutivo puede informarle.
- El orden de los servicios podría variar según disponibilidad aérea y/o terrestre.
- Ocupación máxima por habitación 3 personas.
- Parque Nacional Manuel Antonio Cerrado los martes.
- La siguiente cotización no implica reserva ni bloqueo de lugares. Todas las tarifas están sujetas a disponibilidad al momento de realizar la reserva

Día 1. San José

Llegada, recepción y traslado a su hotel. Resto del día libre. **Alojamiento.**

Día 2. San José – Arenal

Desayuno. Salida aproximada 8:00 am: Este día a la hora indicada nos dirigimos hacia la zona norte de Costa Rica, en donde está ubicado el impresionante Volcán Arenal. Este increíble Volcán es la mayor atracción de la zona. Viva y experimente la majestuosidad de Costa Rica de primera mano y vea de cerca uno de los volcanes más icónicos que existen en la actualidad. Si bien el volcán no ha exhibido ninguna actividad recientemente, los científicos aún creen que el Arenal no está inactivo. Llegaremos a buen tiempo para que pueda visitar el centro de La Fortuna o simplemente si el clima lo permite, apreciar desde su hotel elegido este coloso de la naturaleza. **Alojamiento.**

Día 3. Arenal (Excursión regular, observación de osos perezosos & Baldi Hot Springs)

Desayuno. Salida aproximada 2:00 pm: Que mejor que realizar este emocionante tour, que con la compañía pionera que inició la gira de los perezosos en Costa Rica. Nuestros guías naturalistas certificados son expertos en la localización de la vida silvestre y tienen un gran conocimiento en su campo. Durante este recorrido, nuestro objetivo principal es encontrar tantos perezosos como sea posible y tiene 100% garantizado que verá perezosos en la naturaleza. Al final de la búsqueda y después de agradecerle por acompañarnos en esta gran aventura procederemos a disfrutar un delicioso refrigerio en nuestras instalaciones rodeadas de bella naturaleza, para luego llevarle de regreso a su hotel. Eventualmente, disfrutará y se relajará en una de las mejores aguas termales de la zona, donde podrá disfrutar de los efectos rejuvenecedores de las mismas, así como un masaje (actividad opcional) u otros tratamientos especiales que deben ser reservados con anticipación. Las instalaciones de Baldi ofrecen al turista, 25 piscinas de agua termal, que fluyen naturalmente del volcán. Las aguas medicinales son certificadas por LNA (Laboratorio Nacional de Aguas), y la temperatura oscila entre los 33 a 66 grados centígrados (93-152 Fahrenheit) proporcionando a los clientes una amplia gama de opciones que se adaptan al gusto de la persona. **Alojamiento.**

Día 4. Arenal – Monteverde (Excursión Caminata Nocturna)

Desayuno. Salida aproximada 5:30 pm. Disfrute del bosque por la noche. Únase a nosotros, sea testigo de una magnífica puesta del sol y prepárese para la exuberante vida nocturna en el bosque. Elija una actividad diferente y emocionante para hacer durante la noche, entrar en contacto con la naturaleza y estar preparado para interactuar con la biodiversidad del bosque nuboso. Deje que nuestros guías profesionales lo instruyan sobre los misterios y curiosidades de la selva tropical después del anochecer. **Alojamiento.**

Día 5. Monteverde – Manuel Antonio

Desayuno. Salida aproximada a las 8:30 am. Temprano en la mañana nos trasladamos hacia la zona de Manuel Antonio, una zona de playa que combina su ambiente de sol y mar con las zonas montañosas que rodean la playa y en la cuales se ubican los hoteles más encantadores. La zona combina actividades acuáticas en la playa principal, una de las más prestigiosas a nivel internacional. De igual forma el Parque Nacional es considerado a nivel internacional como uno de los 12 más

bellos del mundo, por su gran riqueza de flora y fauna silvestre. En un corto trayecto usted puede recorrer varios senderos que lo llevarán por un bosque primario. También tendrá vistas impresionantes al mar y podrá disfrutar de la fauna silvestre que es posible encontrar a toda hora. **Alojamiento.**

Día 6. Manuel Antonio (Excursión regular Playa & Parque Nacional Manuel Antonio)

Desayuno. Salida aproximada 10:00 am: Esta excursión en particular le brinda el privilegio de experimentar la principal atracción turística de Costa Rica: el Parque Nacional Manuel Antonio. Es una selva tropical exótica y biodiversa. Hay una gran cantidad de vida silvestre que querrá detenerse y observar (y aprender), todo en su hábitat natural e impresionante. Observe los perezosos y numerosas especies de monos que viajan a través del dosel de los árboles mientras cazan osos hormigueros sedosos nocturnos y varios tipos de serpientes no venenosas que descansan en la selva tropical. A su conveniencia y tiempo libre, puede detenerse y disfrutar de algunas frutas y refrescos locales mientras se detiene para disfrutar de la bella estética. Puede realizar una caminata adicional por los senderos del bosque o disfrutar de playas vírgenes, después de que termine su aventura educativa guiada. **Alojamiento.**

Día 7. Manuel Antonio – San José

Desayuno. Salida aproximada 12:00 pm, A la hora indicada nuestro conductor le estará esperando en el lobby del hotel para llevarle de regreso a la capital. **Alojamiento.**

Día 8. San José

Desayuno. A la hora indicada traslado al aeropuerto para abordar el vuelo de regreso a la ciudad de origen.

FIN DE NUESTROS SERVICIOS

HOTELES PREVISTOS O SIMILARES

Categoría	Ciudad	Hotel
TURISTA	San José	Hotel Auténtico
	Arenal	Montaña De Fuego
	Manuel Antonio	Monte Verde Country Lodge Tabulia Tree
PRIMERA	San José	Hotel Radisson San Jose
	Arenal	Arenal Manoa & Hot Springs
	Monteverde	El Establo Playa Espadilla
PRIMERA SUPERIOR	San José	Hotel Crowne Plaza
	Arenal	Arenal Kioro Suites & Spa
	Manuel Antonio	El Establo Parador Resort & Spa



Luna de Miel en Costa Rica

SAN JOSÉ, ARENAL, MONTEVERDE, GUANACASTE

9 DÍAS · 8 NOCHES

Llegadas: Diarias

Día 1. San José

Llegada al aeropuerto de San José, recepción y traslado a su hotel. **Alojamiento.**

Día 2. San José (Excursión Volcán Poás – Starbucks Coffee & Cataratas Waterfall Gardens)

Desayuno. Salida aproximada 8:00 am: Camino al Volcán Poás visitaremos la Plantación de café Starbucks...¡Sí, Starbucks tiene una finca cafetera! La Hacienda Alsacia, es la única finca cafetera en el mundo que es propiedad de Starbucks, está abierta al público y se convierte en un lugar donde los visitantes podrán experimentar de primera mano, el café sostenible, incluido el trabajo de agronomía en el que Starbucks ha estado apoyando e invirtiendo durante dos décadas. Luego a medida que ascendemos hacia el volcán, notará la diferencia en términos de microclimas y vegetación apreciando la gran diversidad. Continuaremos nuestro camino hacia las Cataratas La Paz, al llegar caminaremos por un hermoso sendero, el cual dirige a diferentes atractivos del parque entre ellos el aviarío, el observatorio de mariposas más grande de Centroamérica, la galería de colibríes, el serpentario, la exhibición de ranas, monos y los felinos. Eventualmente nos espera un delicioso almuerzo estilo buffet en medio del bosque lluvioso, al terminar el almuerzo tomaremos una caminata donde podremos visitar 5 imponentes cataratas naturales formadas por el mismo Río La Paz. **Alojamiento.**

Día 3. San José – Arenal (Excursión Regular Sarchí Artesanal – Arenal & Termales Tabacón)

Desayuno. Salida aproximada 8:00 am: El impresionante Volcán Arenal es una maravilla natural que se encuentra en La Fortuna de San Carlos, Alajuela, ofreciendo a miles de turistas la oportunidad de apreciar las columnas de humo blanco, ceniza y actividad fumarólica que emana del coloso de forma cónica. En ruta al Volcán Arenal, haremos una parada en el famoso poblado de Sarchí, conocido como la cuna de los artesanos de Costa Rica, donde tendrán la mejor oportunidad de adquirir los souvenirs como maderas, ropa y recuerdos en general. Luego de almorzar se visita un mirador que se encuentra más cercano de la base del volcán en donde a su vez se aprecia la vista de la Laguna de Arenal. Mas tarde nos dirigiremos a las aguas termales de Tabacón combinan los cuatro elementos de la naturaleza, el calor del volcán, las aguas que fluyen de los manantiales de agua caliente, el aire puro de la selva. **Alojamiento.**

Día 4. Arenal Día Libre (Sesión de 40 min SPA)

Desayuno. Día libre para disfrutar de las increíbles instalaciones y servicios que ofrece el hotel. **Por la mañana o tarde podrá disfrutar de una sesión de Spa – Masaje Sueco (40 minutos). **Alojamiento.**

Día 5. Arenal - Monteverde

Desayuno. Salida Aproximada 8:00 AM: Viaje entre Arenal y Monteverde y viceversa. Usted será trasladado por un vehículo al lago Arenal y luego subirá a bordo de uno de nuestros botes durante aproximadamente una hora para llevarlo hacia Monteverde. Resto de la tarde libre para disfrutar de la naturaleza. **Alojamiento.**

Día 6. Monteverde (Excursión Regular de Puentes Colgantes)

Desayuno. Salida Aproximada 10:00 AM: Los Puentes Colgantes de Monteverde son la mejor manera de admirar de forma segura el dosel del bosque nuboso a su propio ritmo. Caminando a través de nuestros puentes, nuestros visitantes tienen la oportunidad de apreciar una amplia variedad de flora y fauna Monteverdense. **Alojamiento.**

Día 7 & 8. Monteverde – Guanacaste

Desayuno. Salida Aproximada 8:00 AM: Esta zona de Costa Rica ha recibido elogios por su belleza natural y sus opciones de recreación activa, que incluyen el surf, el senderismo, la observación de aves y la natación, entre otras. La región cuenta con un terreno variado y un clima más cálido y seco que gran parte del resto del país. todo incluido. **Alojamiento.**

Día 9. Aeropuerto San José

Desayuno (Según horario de salida). Nuestro representante le llevará del hotel hacia el aeropuerto Internacional para abordar vuelo de regreso a la ciudad de origen de acuerdo con su itinerario de vuelo.

FIN DE NUESTROS SERVICIOS

PRECIOS EN USD POR PERSONA

SERVICIOS TERRESTRES EXCLUSIVAMENTE MÍNIMO 2 PASAJEROS

05 ENE - 30 NOV 2024

	DBL
PRIMERA SUPERIOR	2551

SE CONSIDERA MENOR HASTA LOS 9 AÑOS. MÁXIMO 01 MENOR POR HABITACIÓN

NO APLICA EN EVENTOS ESPECIALES, SEMANA SANTA, VERANO, NAVIDAD Y FIN DE AÑO
TARIFAS SUJETAS A DISPONIBILIDAD Y CAMBIO SIN PREVIO AVISO

JULIÁ TOURS INCLUYE

- Traslados de llegada y salida.
- Traslado terrestre San José – Arenal -Monteverde-Guanacaste
- 02 noches de alojamiento San Jose Desayuno incluido
- 02 noches alojamiento Arenal desayuno incluido
- 02 noches alojamiento Monteverde desayuno incluido
- 02 noches de alojamiento Guanacaste todo incluido
- Excursión Volcán Poás, Starbucks Coffee, La Paz Waterfall
- Excursión Sarchí & Termales de Tabacón
- Excursión Puentes colgantes Bosque Nuboso de Monteverde
- Sesión de Spa Masaje sueco 40 min
- Seguro de Asistencia en Viaje Cobertura COVID.

NO INCLUYE

- Vuelos internacionales y domésticos.
- Bebidas en las comidas mencionadas
- Ningún servicio no especificado
- Gastos personales
- Propinas

HOTELES PREVISTOS O SIMILARES

Categoría	Ciudad	Hotel
SUPERIOR	San José	Radisson
	Arenal	Arenal Manoa & Hot Springs
	Monteverde	El Establo Mountain
	Guanacaste	Occidental Papagayo (Solo Adultos)

NOTAS IMPORTANTES

- Es responsabilidad del pasajero contar con pasaporte vigente, así como visados, vacunas y requisitos necesarios para realizar su viaje.
- Recomendamos viajar bajo la cobertura de una póliza de Seguro. Su ejecutivo puede informarle.
- El orden de los servicios podría variar según disponibilidad aérea y/o terrestre.
- Ocupación máxima por habitación 3 personas.
- Parque Nacional Manuel Antonio Cerrado los martes.
- La siguiente cotización no implica reserva ni bloqueo de lugares. Todas las tarifas están sujetas a disponibilidad al momento de realizar la reserva



Ballenas y Tortugas en Costa Rica

SAN JOSÉ, TORTUGUERO, ARENAL, MANUEL ANTONIO

9 DÍAS · 8 NOCHES

Llegadas: Diarias

PRECIOS EN USD POR PERSONA

SERVICIOS TERRESTRES EXCLUSIVAMENTE MÍNIMO 2 PASAJEROS

05 ENERO - 30 NOVIEMBRE 2024

	DBL	TPL	SGL	MNR
TURISTA	1847	1625	2449	1151
PRIMERA	2048	1753	2793	1201
PRIMERA SUPERIOR	2516	2141	3627	1204

SE CONSIDERA MENOR HASTA LOS 9 AÑOS. MÁXIMO 01 MENOR POR HABITACIÓN

NO APLICA EN EVENTOS ESPECIALES, SEMANA SANTA, VERANO, NAVIDAD Y FIN DE AÑO

TARIFAS SUJETAS A DISPONIBILIDAD Y CAMBIO SIN PREVIO AVISO

JULIÁ TOURS INCLUYE

- Traslado privado aeropuerto – hotel en San José
- 01 noche de alojamiento en San José con desayunos
- Traslado regular terrestre San José – Guápiles
- Traslado regular en bote Guápiles – Tortuguero
- 02 noches de alojamiento en Tortuguero con desayuno, almuerzo, cena.
- Tour regular al Pueblo de Tortuguero y museo de la tortuga
- Tour regular de desove de tortugas
- Tour regular al Parque Nacional Tortuguero (entrada al Parque de Tortuguero incluida)
- Traslado regular en bote de Tortuguero a Guápiles
- Traslado regular de Guápiles a Arenal
- 02 noches de alojamiento en Arenal con desayunos
- Tour regular de puentes colgantes
- Traslado regular de Arenal a Manuel Antonio
- 03 noches de alojamiento en Manuel Antonio con desayunos
- Tour regular al parque nacional Manuel Antonio
- Tour regular de avistamiento de ballenas
- Traslado privado de Manuel Antonio a aeropuerto Juan Santamaría
- Seguro de Asistencia en Viaje Cobertura COVID.

NO INCLUYE

- Vuelos internacionales y domésticos.
- Bebidas en las comidas mencionadas
- Ningún servicio no especificado
- Gastos personales
- Propinas

NOTAS IMPORTANTES

- Es responsabilidad del pasajero contar con pasaporte vigente, así como visados, vacunas y requisitos necesarios para realizar su viaje.
- Recomendamos viajar bajo la cobertura de una póliza de Seguro. Su ejecutivo puede informarle.
- El orden de los servicios podría variar según disponibilidad aérea y/o terrestre.
- Ocupación máxima por habitación 3 personas.
- Parque Nacional Manuel Antonio Cerrado los martes.
- La siguiente cotización no implica reserva ni bloqueo de lugares. Todas las tarifas están sujetas a disponibilidad al momento de realizar la reserva

Día 1. San José

Llegada, recepción y traslado a su hotel. **Alojamiento.**

Día 2. San José – Tortuguero

Por la mañana, salida hacia el Parque Nacional de Tortuguero. Desayuno en ruta. Continuación del viaje y llegada al puerto de La Pavona. Navegación en lancha por los canales, para observar la diversidad de la flora. Llegada al hotel y almuerzo. Tour por el pueblo de Tortuguero. Por la tarde visitaremos el pintoresco pueblo de Tortuguero y su museo de la tortuga. Tour regular de desove de tortugas en este tour nocturno de desove de tortugas en Tortuguero, podrás presenciar el mágico momento en que las tortugas marinas llegan a la playa para poner sus huevos, todo bajo la guía experta de naturalistas locales. Hospedaje en Tortuguero. **Alojamiento.**

Día 3. Tortuguero

Desayuno, almuerzo y cena en el hotel. Tour regular al parque nacional Tortuguero para explorar el impresionante Parque Nacional Tortuguero en un tour guiado, navegando por sus serpenteantes canales y observando una diversidad única de flora y fauna, incluyendo monos, caimanes y aves tropicales en su entorno natural. **Alojamiento.**

Día 4. Tortuguero – Arenal

Desayuno. Traslado en bote de Tortuguero a Guápiles. Traslado regular Guápiles - Arenal

Nos dirigiremos hacia Arenal, uno de los lugares más visitados de Costa Rica, famoso por su majestuoso volcán y las propiedades beneficiosas de sus aguas termales. **Alojamiento.**

Día 5. Arenal

Desayuno. Tour regular de puentes colgantes. Hoy lo llevaremos a una puerta de entrada a un mundo de maravillas naturales y aventuras muy por encima del exuberante bosque nuboso de Costa Rica. Ubicados en el corazón del Bosque Nuboso Monteverde, nuestros puentes colgantes ofrecen una experiencia ecoturística inolvidable. Prepárese para quedar asombrado mientras camina entre las copas de los árboles, rodeado de las vistas y los sonidos de un ecosistema diverso. Nuestros puentes colgantes ofrecen una perspectiva única de la flora y fauna que hacen del bosque nuboso su hogar. Caminará a través de un exuberante bosque nuboso en un sendero de 3 kilómetros (2 millas) con ocho puentes de diferentes tamaños y alturas que ofrecen vistas de cerca al dosel. Estos puentes brindan innumerables oportunidades para los entusiastas de la fotografía. **Alojamiento.**

Día 6. Arenal – Manuel Antonio

Desayuno. Traslado regular Arenal – Manuel Antonio. A la hora señalada, le esperarán en el lobby del hotel para llevarlo hasta la exótica zona de Manuel Antonio donde le esperarán días cargados de aventura.

Día 7. Manuel Antonio

Tour regular al parque nacional Manuel Antonio. Lo recogerán en su hotel para comenzar su viaje hacia el Parque Nacional Manuel Antonio. Este parque nacional es uno de los más famosos de nuestro país debido a su gran variedad de flora y fauna. El parque cuenta con 3 senderos diferentes que van desde planos hasta muy empinados.

En este recorrido, un guía naturalista experto lo acompañará por el Parque Nacional Manuel Antonio y le explicará los misterios de la selva tropical. El sendero que tomará es plano y pintoresco y recorre el parque haciendo que su recorrido tenga una longitud de aproximadamente 2 millas. A lo largo de la caminata, su guía se detendrá y le enseñará sobre la historia natural del parque, que incluye descripciones exhaustivas de los animales y plantas que se pueden observar durante la caminata.

Día 8. Manuel Antonio

Desayuno incluido. Tour regular de observación de ballenas. Únete a un emocionante tour de avistamiento de ballenas, navegando por las aguas del Pacífico para observar de cerca a estas majestuosas criaturas marinas mientras saltan y juegan en su hábitat natural, guiado por expertos en vida silvestre.

Día 9. Manuel Antonio - México

Desayuno. Traslado privado Manuel Antonio – Aeropuerto Juan Santamaría

A la hora indicada, le llevaremos hasta el Aeropuerto Internacional de San José.

FIN DE NUESTROS SERVICIOS

HOTELES PREVISTOS O SIMILARES

Categoría	Ciudad	Hotel
TURISTA	San José	Hotel Country Inn
	Tortuguero	Evergreen Lodge
	Arenal	Arenal Paraiso
	Manuel Antonio	Tabulia
PRIMERA	San José	Radisson
	Tortuguero	Laguna Lodge
	Arenal	Magic Mountain
	Manuel Antonio	Villas Lirio
PRIMERA SUPERIOR	San José	Studio Hotel
	Tortuguero	Mawamba Lodge
	Arenal	Arenal Maona
	Manuel Antonio	Parador

Precios por persona en base ocupación doble, cotizados en euros o dólares americanos según programa, pagaderos en Moneda Nacional al tipo de cambio del día de la operación. Precios informativos.

*Programación de México; precios por persona en base ocupación doble, cotizados en Moneda Nacional.

Vigencia 30 noviembre 2024. Para viajar en las fechas indicadas. Consultar suplementos, itinerario descriptivo y lista de hoteles con su agente de viajes. No aplica en Semana Santa, verano, Navidad, Fin de Año, Ferias y Eventos Especiales

Condiciones Generales

PRIMERA. Tanto EL CLIENTE como Autotur-Juliatours, SA. de C.V. (en adelante Juliá Tours), reconocen que los términos y condiciones constituyen un acuerdo único entre las partes respecto de los servicios y no podrá ser modificado, complementado o sustituido por un convenio posterior a la emisión de la Confirmación, salvo autorización expresa de las partes y siempre que dicha modificación se relacione expresamente con los servicios.

SEGUNDA. INTERMEDIARIO. EL CLIENTE reconoce que Juliá Tours es un intermediario entre EL CLIENTE y los prestadores de los servicios que se contratan por virtud de la Confirmación, incluidos terrestres, aéreos. Los servicios estarán sujetos además a los términos y condiciones especificados por los prestadores de servicios contratados como cargos por cancelaciones, pérdida de vuelos, pérdida de equipaje, reembolsos, etcétera. Los servicios aéreos contratados son independientes Terrestres, por lo que cada uno aplica sus propias políticas de cancelación y cambios; del cual Juliá Tours solo es intermediario en la compra de boletos, de tal manera que toda aclaración por detalles surgidos en los vuelos tienen que gestionarse directamente en la aerolínea, así también, cualquier gasto que se implique de cambio o retraso del vuelo debe ser aclarado directamente con la aerolínea, en caso de pérdida del vuelo, Juliá Tours no tendrá responsabilidad alguna.

TERCERA. FORMA DE PAGO Y ANTICIPOS.

Los anticipos proporcionados en moneda extranjera (únicamente se aceptarán dólares americanos o euros), serán considerados en el tipo de moneda con el que fueron recibidos y serán ajustados al tipo de cambio vigente del día de pago efectuado, equivalente en pesos del costo confirmado de los servicios contratados.

La liquidación del costo del viaje deberá hacerse conforme a lo establecido en la Confirmación, debiendo quedar liquidado al 100% a más tardar en la fecha señalada como Tiempo Límite de Pago

CUARTA. DOCUMENTACIÓN. Cuando se requiera de pasaporte para disfrutar los servicios contratados, el pasaporte de EL CLIENTE y/o de las personas que adicionalmente gozarán de los servicios contratados deberá tener una

vigencia mínima de 7 (siete) meses posteriores a la fecha de terminación de su viaje y deberá contar con dos hojas contiguas en blanco para el estampado de los sellos de cada uno de los países que visitará durante sus servicios. Es responsabilidad de EL CLIENTE y de cada viajero, ir provisto de un pasaporte vigente y dotado de todos los visados y requisitos necesarios. EL CLIENTE libera a Juliá Tours de toda responsabilidad originada por virtud de decisiones de autoridades migratorias, judiciales, administrativas o de cualquier otra índole, respecto de la entrada y/o salida de EL CLIENTE en sus territorios.

SEXTA. CANCELACIONES, CAMBIOS Y ESPECIFICACIONES. EL CLIENTE sabe y acepta que Juliá Tours es independiente a las políticas y restricciones que cada prestador de los servicios fije. EL CLIENTE podrá solicitar a Juliá Tours, cambios y cancelaciones de los servicios que se contratan y marcan en la Confirmación reconociendo que toda resolución a su solicitud de cancelación, modificación o especificación dependerá estrictamente del prestador de servicios principal, por lo que Juliá Tours establece como cargo administrativo para cancelaciones o alteraciones, independientemente de las políticas de cada prestador, lo siguiente: Una vez iniciado el proceso de reserva, cualquier cancelación está sujeta a los cargos administrativos de 100 USD por persona. Entre 45 a 30 días se cobrará el 25% del total del viaje, de 29 a 20 días antes el 50% del total del viaje. De 19 días hasta el día de viaje o la no presentación se tendrá que cubrir la totalidad del importe del viaje. No son reembolsables los servicios no utilizados por los pasajeros. Además de esta penalización, el cliente deberá abonar los gastos cobrados por proveedores de servicios como lo son Aerolíneas, Navieras, Operadores Locales y otras compañías prestatarias.

Aquel reembolso que sea procedente se efectuará dentro de los 30 días a que se autorice. Los reembolsos por cancelaciones durante contingencias sanitarias, confinamientos ordenados por autoridad competente, cierres fronterizos imprevistos o sucesos similares que impidan la operación regular de Juliá Tours se tramitarán hasta que culminen dichos supuestos, pudiendo duplicarse los plazos para fijar la procedencia del reembolso y la devolución en su caso.

NOVENA. PROTECCIÓN DE DATOS PERSONALES. En cumplimiento a lo dispuesto en la Ley Federal de Protección de Datos Personales en Posesión de los Particulares, ambas partes acuerdan que los datos obtenidos como resultado de la ejecución de este contrato, en virtud de los servicios prestados o de cualquier tipo de relación contractual que se derive entre las partes, serán tratadas de manera confidencial de conformidad con la Ley y serán usados únicamente para los fines que hubiesen sido convenidos. Juliá Tours pone a disposición el Aviso de Privacidad íntegro en: <https://www.juliatours.com.mx>

esencial[®]
COSTA
RICA

 **JULIA** TOURS
OPERADORA MAYORISTA



CDMX,
Guadalajara y Monterrey

 **800 585 4269**