

CENTROAMÉRICA





DÍA 1. SAN JOSÉ

Llegada a La Habana. Recibimiento en aeropuerto. Llegada, recepción y traslado a su hotel. Resto del día libre. **Alojamiento.**

DÍA 2. SAN JOSÉ – ARENAL (Excursión Volcán Arenal y Termas del Baldi)

Desayuno. El día de hoy visitaremos el impresionante Volcán Arenal una maravilla natural que se encuentra en La Fortuna de San Carlos. En ruta hacia el Volcán Arenal, haremos una parada en el famoso poblado de Sarchí, conocido como la cuna de la artesanía de Costa Rica, en donde tendrá la mejor oportunidad de adquirir recuerdos de su visita a Costa Rica y observar la carreta de bueyes más grande del mundo. Al llegar a La Fortuna disfrutará un delicioso almuerzo y luego nos trasladaremos a un mirador cercano a la base del Volcán Arenal en donde también podrá observar el Lago de Arenal. Luego de este recorrido se podrá relajar en las aguas termales de Baldi las cuales tienen propiedades medicinales, más de 25 piscinas con temperaturas entre los 33C a 66C. Antes de trasladarlo a su hotel en Arenal disfrutará de una deliciosa **cena. Alojamiento.**

DÍA 3. ARENAL

Desayuno. Día libre para disfrutar de las diferentes atracciones turísticas (con costo) que se encuentran en los alrededores del volcán Arenal. Si desean explorar la zona de una manera emocionante, les recomendamos optar por el Sky Tram & Sky Trek. Si prefieren una excursión más tranquila y admirar las bellezas naturales de las llanuras del norte, les recomendamos la visita a los Puentes Colgantes de Arenal, un sistema de senderos inmersos. Este recorrido es adornado por magníficas vistas al imponente volcán Arenal y regularmente se pueden encontrar una enorme variedad de especies de flora y fauna. **Alojamiento.**

DÍA 4. ARENAL – MONTEVERDE (Cruce en bote por el Lago Arenal)

Desayuno. El día de hoy está programado el traslado hasta el Bosque Nuboso de Monteverde. Este traslado incluye un recorrido en bote cruzando el majestuoso Lago Arenal. Posteriormente inicia el ascenso por las montañas donde disfrutarán de los hermosos paisajes, el bosque nuboso de Monteverde es una zona de gran riqueza natural, además de ser considerado el sitio del planeta con mayor diversidad de orquídeas, sin duda todo un paraíso para los amantes de la naturaleza. **Alojamiento.**

DÍA 5. MONTEVERDE – GUANACASTE

Desayuno. Hoy continuará su viaje hasta las hermosas y paradisíacas playas del pacífico costarricense, las cuales son conocidas en el mundo especialmente por su impresionante combinación de bosques tropicales y playas multicolores. Sin duda le esperan unos días inolvidables donde podrá relajarse. **Alojamiento.**

DÍA 6. GUANACASTE

Desayuno. Este día está a su disposición para descansar, disfrutar del sol y la playa y también eventualmente de por su cuenta explorar alguna de las excursiones opcionales (con costo) que se ofrecen en la zona. Algunas de estas actividades son: caminatas en parques nacionales, tirolesa, recorridos en bote y muchas otras actividades más. **Alojamiento.**

DÍA 7. GUANACASTE – SAN JOSÉ

Desayuno. Mañana libre y por la tarde está programado el regreso a la ciudad de San José donde pasarán la última noche. **Alojamiento.**

DÍA 8. SAN JOSÉ

Desayuno. A la hora indicada traslado al aeropuerto para abordar el vuelo de regreso a la ciudad de origen.

FIN DE NUESTROS SERVICIOS

TARIFA EN USD POR PERSONA				
SERVICIOS TERRESTRES EXCLUSIVAMENTE MÍNIMO 2 PASAJEROS				
07 ENE - 30 NOV 2025				

CATEGORÍA	DBL	TPL	SGL	MNR
TURISTA	1237	1129	1888	574
PRIMERA	1611	1375	2655	574
PRIMERA SUPERIOR	2334	2127	3588	574

SE CONSIDERA MENOR HASTA LOS 9 AÑOS. MAXIMO 01 MENOR POR HABITACION

NO APLICA EN EVENTOS ESPECIALES, SEMANA SANTA, VERANO, NAVIDAD Y FIN DE AÑO

TARIFAS SUJETAS A DISPONIBILIDAD Y CAMBIO SIN PREVIO AVISO

HOTELES SUGERIDOS O SIMILARES

CATEGORÍA	CIUDAD	HOTEL
TURISTA	SAN JOSÉ	COUNTRY INN & SUITES
	ARENAL	MONTAÑA DE FUEGO
	MONTEVERDE	MONTEVERDE COUNTRY LODGE
PRIMERA	GUANACASTE	PASATIEMPO
	SAN JOSÉ	RADISSON SAN JOSÉ
	ARENAL	ARENAL MANOIA
PRIMERA SUPERIOR	MONTEVERDE	EL ESTABLO
	GUANACASTE	WYNDHAM TAMARINDO
	SAN JOSÉ	CROWNE PLAZA
PRIMERA SUPERIOR	ARENAL	ARENAL KIORO
	MONTEVERDE	EL ESTABLO
	GUANACASTE	DREAMS LAS MAREAS

JULIATOURS INCLUYE

- » Traslados de llegada y salida.
- » 02 noches de alojamiento en San José con desayunos.
- » Excursión Volcán Arenal y Termas del Baldi con almuerzo y cena.
- » 02 noches de alojamiento en Arenal con desayunos.
- » Cruce en bote por el Lago Arenal.
- » 01 noche de alojamiento en Monteverde con desayuno.
- » 02 noches de alojamiento en Guanacaste con desayunos.

NO INCLUYE

- » Vuelos internacionales y domésticos.
- » Bebidas en las comidas mencionadas
- » Seguro de Asistencia en Viaje Cobertura COVID.
- » Ningún servicio no especificado
- » Gastos personales
- » Propinas

NOTAS IMPORTANTES:

- » Es responsabilidad del pasajero contar con pasaporte vigente, así como visados, vacunas y requisitos necesarios para realizar su viaje.
- » El orden de los servicios podría variar según disponibilidad aérea y/o terrestre.
- » Recomendamos viajar bajo la cobertura de una póliza de Seguro más amplia. Su ejecutivo de JuliáTours puede informarle.
- » Ocupación máxima por habitación 3 personas.
- » La siguiente cotización no implica reserva ni bloqueo de lugares. Todas las tarifas están sujetas a disponibilidad al momento de realizar la reserva en firme dependiendo de la disponibilidad existente.

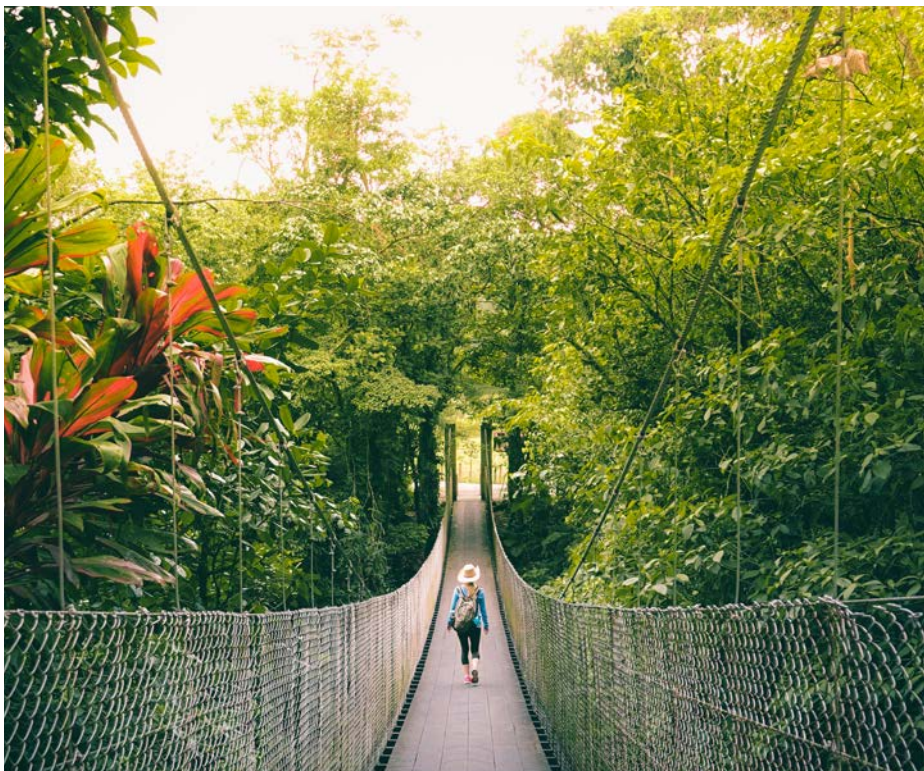

7 DÍAS / 6 NOCHES

Llegadas diarias

San José, Manuel Antonio

Costa Rica Ciudad y Playa



TARIFA EN USD POR PERSONA

SERVICIOS TERRESTRES EXCLUSIVAMENTE MÍNIMO 2 PASAJEROS

05 ENE - 30 NOV 2025

CATEGORÍA	DBL	TPL	SGL	MNR
TURISTA	1121	1018	1615	556
PRIMERA	1285	1142	1940	556
PRIMERA SUPERIOR	1659	1384	2689	556

SE CONSIDERA MENOR HASTA LOS 9 AÑOS. MÁXIMO 01 MENOR POR HABITACION

NO APLICA EN EVENTOS ESPECIALES, SEMANA SANTA, VERANO, NAVIDAD Y FIN DE AÑO

TARIFAS SUJETAS A DISPONIBILIDAD Y CAMBIO SIN PREVIO AVISO

HOTELES SUGERIDOS O SIMILARES

CATEGORÍA	CIUDAD	HOTEL
TURISTA	SAN JOSÉ	HOTEL AUTENTICO
	MANUEL ANTONIO	TABULIA
PRIMERA	SAN JOSÉ	RADISSON SAN JOSÉ
	MANUEL ANTONIO	PLAZA YARA
PRIMERA SUPERIOR	SAN JOSÉ	CROWNE PLAZA
	MANUEL ANTONIO	PARADOR

JULIATOURS INCLUYE

- Traslados de llegada y salida.
- Traslado terrestre San José – Manuel Antonio – San José.
- 03 noches de alojamiento en San José con desayunos.
- City Tour por San José con cena.
- Excursión Volcán Irazú, Valle de Orosi y Jardines de Lankester con almuerzo.
- 03 noches de alojamiento en Manuel Antonio con desayunos.
- Excursión Parque Nacional Manuel Antonio.

NO INCLUYE

- Vuelos internacionales y domésticos.
- Bebidas en las comidas mencionadas
- Seguro de Asistencia en Viaje Cobertura COVID.
- Ningún servicio no especificado
- Gastos personales
- Propinas

NOTAS IMPORTANTES:

- Es responsabilidad del pasajero contar con pasaporte vigente, así como visados, vacunas y requisitos necesarios para realizar su viaje.
- Recomendamos viajar bajo la cobertura de una póliza de Seguro. Su ejecutivo puede informarle.
- El orden de los servicios podría variar según disponibilidad aérea y/o terrestre.
- Ocupación máxima por habitación 3 personas.
- Parque Nacional Manuel Antonio Cerrado los martes.
- La siguiente cotización no implica reserva ni bloqueo de lugares. Todas las tarifas están sujetas a disponibilidad al momento de realizar la reserva en firme dependiendo de la disponibilidad existente.



DÍA 1. SAN JOSÉ

Llegada al aeropuerto de San José, recepción y traslado a su hotel. Por la tarde disfrute de la visita a la ciudad San José en un paseo panorámico y cultural abordo del VIP City Bus en donde haremos un recorrido el Teatro Nacional de Costa Rica (*vestíbulo*), Museo de arte, Catedral Metropolitana, Mercado Central, Museo de Oro y la Plaza de la Democracia entre otros lugares sitios de interés cultural que le permitirá conocer la historia de Costa Rica, esta experiencia se complementará con una deliciosa cena típico. **Alojamiento.**

DÍA 2. SAN JOSÉ (Excursión Volcán Irazú, Valle de Orosi y Jardines de Lankester)

Desayuno. El Volcán Irazú se encuentra en la provincia de Cartago la primera capital de Costa Rica. Disfrute de un paisaje pintoresco que asciende al impresionante Volcán Irazú, el camino recorre tierras fértiles y hermosa flora y fauna. Una vez en el Parque Nacional Volcán Irazú se sorprenderá de la espectacular vista del cráter masivo y en un día claro se puede ver el Océano Atlántico y el Pacífico. Visita la hermosa Basílica de Nuestra Virgen de Los Ángeles que según la costumbre religiosa es un sitio de peregrinación para muchos creyentes. Una parada en los Jardines de Lankester le invita a descubrir más de 800 especies de orquídeas, bromelias e innumerables especies de otras plantas. Termine su experiencia en el Valle de Orosi una zona rodeada de belleza natural incomparable y visite la Iglesia Católica más antigua de Costa Rica, declarada Monumento Nacional en 1920, y luego deleitará un almuerzo típico. **Alojamiento.**

DÍA 3. SAN JOSÉ – MANUEL ANTONIO

Desayuno. Durante la mañana, será trasladado hacia las paradisíacas playas del pacifico costarricense, reconocidas en todo el mundo, por su impresionante combinación de playas rodeadas del bosque tropical. Le esperan unos días donde podrá descansar, relajarse y disfrutar de su estadía. **Alojamiento.**

DÍA 4. MANUEL ANTONIO

(Excursión Parque Nacional Manuel Antonio)

Desayuno. Hoy tendrá la oportunidad de visitar el Parque Nacional Manuel Antonio reconocido como uno de los más bonitos del mundo. En el recorrido por los senderos podrá admirar la flora y fauna en donde destacan los osos perezosos y monos, al llegar a la playa de arena blanca podrá admirar la belleza del Océano Pacífico y disfrutar de sus aguas cristalinas. **Alojamiento.**

DÍA 5. MANUEL ANTONIO

Desayuno. Día libre para actividades personales, descansar y disfrutar de las facilidades del hotel. **Alojamiento.**

DÍA 6. MANUEL ANTONIO – SAN JOSÉ

Desayuno. Mañana libre. A la hora indicada traslado a San José. **Alojamiento.**

DÍA 7. SAN JOSÉ

Desayuno. A la hora indicada traslado al aeropuerto para abordar el vuelo de regreso a la ciudad de origen.

FIN DE NUESTROS SERVICIOS



DÍA 1. SAN JOSÉ

Llegada, recepción y traslado a su hotel. Resto del día libre. **Alojamiento.**

DÍA 2. SAN JOSÉ – ARENAL

Desayuno. Salida aproximada 8:00 am: Este día a la hora indicada nos dirigimos hacia la zona norte de Costa Rica, en donde está ubicado el impresionante Volcán Arenal. Este increíble Volcán es la mayor atracción de la zona. Viva y experimente la majestuosidad de Costa Rica de primera mano y vea de cerca uno de los volcanes más icónicos que existen en la actualidad. Si bien el volcán no ha exhibido ninguna actividad recientemente, los científicos aún creen que el Arenal no está inactivo. Hay una buena posibilidad de que pueda volver a su actividad anterior en cualquier momento. Llegaremos a buen tiempo para que pueda visitar el centro de La Fortuna o simplemente si el clima lo permite, apreciar desde su hotel elegido este coloso de la naturaleza. **Alojamiento.**

DÍA 3. ARENAL (Excursión regular, observación de osos perezosos & Baldi Hot Springs)

Desayuno. Salida aproximada 2:00 pm: Que mejor que realizar este emocionante tour, que con la compañía pionera que inició la gira de los perezosos en Costa Rica. Nuestros guías naturalistas certificados son expertos en la localización de la vida silvestre y tienen un gran conocimiento en su campo. El área de Arenal es bien conocida por su vida silvestre muy diversa, incluidas las dos especies diferentes de perezosos que viven en Costa Rica. Durante este recorrido, nuestro objetivo principal es encontrar tantos perezosos como sea posible y tiene 100% garantizado que verá perezosos en la naturaleza. En la búsqueda de estos hermosos animales, nuestro guía experto lo llevará por las hermosas áreas de observación de la Fortuna para ver más vida silvestre. Tucanes, Red Blue Jeans Poison Dart Frogs, colibríes, iguanas y monos son algunos de los animales que podemos encontrar. Al final de la búsqueda y después de agradecerle por acompañarnos en esta gran aventura procederemos a disfrutar un delicioso refrigerio en nuestras instalaciones rodeadas de bella naturaleza, para luego llevarle de regreso a su hotel. Eventualmente, disfrutará y se relajará en una de las mejores aguas termales de la zona, donde podrá disfrutar de los efectos rejuvenecedores de las mismas, así como un masaje (actividad opcional) u otros tratamientos especiales que deben ser reservados con anticipación. Las instalaciones de Baldi ofrecen al turista, 25 piscinas de agua termal, que fluyen naturalmente del volcán. Las aguas medicinales son certificadas por L.N.A (Laboratorio Nacional de Aguas), y la temperatura oscila entre los 33 a 66 grados centígrados (93-152 Fahrenheit) proporcionando a los clientes una amplia gama de opciones que se adaptan al gusto de la persona. **Alojamiento.**

DÍA 4. ARENAL – MONTEVERDE (Excursión Caminata Nocturna)

Desayuno. Salida aproximada 5:30 pm: Disfrute del bosque por la noche. Unase a nosotros, sea testigo de una magnífica puesta del sol y prepárese para la exuberante vida nocturna en el bosque. Elija una actividad diferente y emocionante para hacer durante la noche, entrar en contacto con la naturaleza y estar preparado para interactuar con la biodiversidad del bosque nuboso. Deje que nuestros guías profesionales lo instruyan sobre los misterios y curiosidades de la selva tropical después del anochecer. Al caer la noche sobre el místico bosque nuboso de Monteverde, todo un mundo nuevo se hace presente. Nuestros guías expertos lo llevarán por el increíble bosque en busca de impresionantes insectos rastreros, reptiles, anfibios y mamíferos nocturnos. Nuestros guías le explicarán porque estas criaturas nocturnas son adecuadas para la oscuridad y responderán con gusto todas las preguntas que vayan surgiendo durante el trayecto. ¿Le teme a la oscuridad? ¡No hay problema!

Nuestros guías le prestarán a cada uno de ustedes una lámpara para ayudarles a encontrar fácilmente la vida silvestre y rastreadores espeluznantes. ¿Entonces, qué está esperando? Obtenga una mejor comprensión del funcionamiento nocturno interno del bosque nuboso Monteverde en esta increíble caminata nocturna. **Alojamiento.**

DÍA 5. MONTEVERDE – MANUEL ANTONIO

Desayuno. Salida aproximada a las 8:30 am. Temprano en la mañana nos trasladamos hacia la zona de Manuel Antonio, una zona de playa que combina su ambiente de sol y mar con las zonas montañosas que rodean la playa y en la cuales se ubican los hoteles más encantadores. La zona combina actividades acuáticas en la playa principal, una de las más prestigiosas a nivel internacional. De igual forma el Parque Nacional es considerado a nivel internacional como uno de los 12 más bellos del mundo, por su gran riqueza de flora y fauna silvestre. No en vano el Parque Nacional Manuel Antonio es el Área Silvestre Protegida que recibe la mayor cantidad de turistas nacionales e internacionales. Además de playas, el Parque le ofrece un bosque tropical muy húmedo donde coexisten especies de flora y fauna en peligro de extinción, un manglar, ambientes marinos, islas y una laguna de 14 hectáreas. En un corto trayecto usted puede recorrer varios senderos que lo llevarán por un bosque primario. También tendrá vistas impresionantes al mar y podrá disfrutar de la fauna silvestre que es posible encontrar a toda hora. **Alojamiento.**

DÍA 6. MANUEL ANTONIO (Excursión regular Playa & Parque Nacional Manuel Antonio)

Desayuno. Salida aproximada 10:00 am: Esta excursión en particular le brinda el privilegio de experimentar la principal atracción turística de Costa Rica: el Parque Nacional Manuel Antonio. Este es un esfuerzo absolutamente inolvidable. Dé un paseo tranquilo con un guía naturalista costarricense altamente capacitado y bien educado. El Parque Nacional Manuel Antonio es una selva tropical exótica y biodiversa. ¡Ven y disfruta de este tesoro nacional de 33 años! El ritmo de esta aventura está determinado por el consenso de las habilidades e intereses de su grupo. Hay una gran cantidad de vida silvestre que querrá detenerse y observar (y aprender), todo en su hábitat natural e impresionante. Observe los perezosos y numerosas especies de monos que viajan a través del dosel de los árboles mientras cazan osos hormigueros sedosos nocturnos y varios tipos de serpientes no venenosas que descansan en la selva tropical. Escucha las canciones de las diversas aves que se deslizan sobre tu grupo, curiosamente en busca de aventuras. Vea cuántos tipos diferentes de flora y fauna puede observar en este lapso de una caminata natural de 2 ½ horas. Su guía experimentado lo ayudará a detectar esta vida salvaje que se pierde fácilmente y le colocará un telescopio para que pueda admirarlos como si estuvieran frente a usted, e incluso tomar fotografías a través de ella. A su conveniencia y tiempo libre, puede detenerse y disfrutar de algunas frutas y refrescos locales mientras se detiene para disfrutar de la bella estética. Puede realizar una caminata adicional por los senderos del bosque o disfrutar de playas vírgenes, después de que termine su aventura educativa guiada. Conozca la historia de los indios Quepos y el pasado de Costa Rica con respecto a esta increíblemente hermosa zona de Manuel Antonio. Lo alentamos a que considere formas de ayudar a preservar este precioso ecosistema y tesoro nacional para las generaciones venideras. Ayúdenos a preservar las selvas tropicales de Costa Rica al conocer uno de nuestros tesoros nacionales más valiosos, el Parque Nacional Manuel Antonio. Disfruta de la experiencia inequívocamente única, dejándote con una nueva perspectiva de la naturaleza. **Alojamiento.**

DÍA 7. MANUEL ANTONIO – SAN JOSÉ

Desayuno. Salida aproximada 12:00 pm: A la hora

indicada nuestro conductor le estará esperando en el lobby del hotel para llevarle de regreso a la capital, donde pasará su última noche en Costa Rica. **Alojamiento.**

DÍA 8. SAN JOSÉ

Desayuno. A la hora indicada traslado al aeropuerto para abordar el vuelo de regreso a la ciudad de origen.

FIN DE NUESTROS SERVICIOS

TARIFA EN USD POR PERSONA				
SERVICIOS TERRESTRES EXCLUSIVAMENTE MÍNIMO 2 PASAJEROS				
05 ENE - 30 NOV 2025				
CATEGORÍA	DBL	TPL	SGL	MNR
TURISTA	1344	1227	1967	771
PRIMERA	1690	1475	2663	771
PRIMERA SUPERIOR	2048	1734	3271	771

SE CONSIDERA MENOR HASTA LOS 9 AÑOS. MÁXIMO 01 MENOR POR HABITACION

NO APLICA EN EVENTOS ESPECIALES, SEMANA SANTA, VERANO, NAVIDAD Y FIN DE AÑO

TARIFAS SUJETAS A DISPONIBILIDAD Y CAMBIO SIN PREVIO AVISO

HOTELES SUGERIDOS O SIMILARES		
CATEGORÍA	CIUDAD	HOTEL
TURISTA	SAN JOSÉ	HOTEL AUTENTICO
	ARENAL	MONTAÑA DE FUEGO
	MONTEVERDE	MONTE VERDE COUNTRY LODGE
PRIMERA	MANUEL ANTONIO	TABULIA TREE
	SAN JOSÉ	HOTEL RADISSON SAN JOSE
	ARENAL	ARENAL MANO& HOT SPRINGS
PRIMERA SUPERIOR	MONTEVERDE	EL ESTABLO
	MANUEL ANTONIO	PLAYA ESPADILLA
	SAN JOSÉ	HOTEL CROWNE PLAZA
PRIMERA SUPERIOR	ARENAL	ARENAL KIORO SIUTES & SPA
	MONTEVERDE	EL ESTABLO
	MANUEL ANTONIO	PARADOR RESORT & SPA

JULIATOURS INCLUYE
<ul style="list-style-type: none"> Traslados de llegada y salida. 2 noches de alojamiento San José con Desayunos 2 noches de alojamiento en Arenal con Desayunos 1 noche en Monteverde con Desayunos 2 noches en Manuel Antonio con Desayunos Observación de Osos Perezosos en su habitat & Baldi Hot Springs Caminata nocturna a Monteverde Playa & Parque Nacional Manuel Antonio
NO INCLUYE
<ul style="list-style-type: none"> Vuelos internacionales y domésticos. Bebidas en las comidas mencionadas Seguro de Asistencia en Viaje Cobertura COVID. Ningún servicio no especificado Gastos personales Propinas

NOTAS IMPORTANTES:
<ul style="list-style-type: none"> Es responsabilidad del pasajero contar con pasaporte vigente, así como visados, vacunas y requisitos necesarios para realizar su viaje. El orden de los servicios podría variar según disponibilidad aérea y/o terrestre. Recomendamos viajar bajo la cobertura de una póliza de Seguro más amplia. Su ejecutivo de JuliáTours puede informarle. Occupación máxima por habitación 3 personas. La siguiente cotización no implica reserva ni bloqueo de lugares. Todas las tarifas están sujetas a disponibilidad al momento de realizar la reserva en firme dependiendo de la disponibilidad existente.

6 DÍAS / 5 NOCHES

Llegadas diarias

San José, Sarapiquí, Arenal

Aventura Tropical



TARIFA EN USD POR PERSONA

SERVICIOS TERRESTRES EXCLUSIVAMENTE MÍNIMO 2 PASAJEROS

05 ENE - 30 NOV 2025

CATEGORÍA	DBL	TPL	SGL
TURISTA	1016	878	1405
PRIMERA	1260	1078	1889

SE CONSIDERA MENOR HASTA LOS 9 AÑOS. MÁXIMO 01 MENOR POR HABITACION

NO APLICA EN EVENTOS ESPECIALES, SEMANA SANTA, VERANO, NAVIDAD Y FIN DE AÑO

TARIFAS SUJETAS A DISPONIBILIDAD Y CAMBIO SIN PREVIO AVISO

HOTELES SUGERIDOS O SIMILARES

CATEGORÍA	CIUDAD	HOTEL
TURISTA	SAN JOSÉ	SLEEP INN PASEO LAS DAMAS
	SARAPIQUÍ	LA QUINTA
	ARENAL	ARENAL PARAISO
PRIMERA	SAN JOSÉ	HOTEL RADISSION SAN JOSE
	SARAPIQUÍ	SELVA VERDE
	ARENAL	ARENAL MANOA

JULIATOURS INCLUYE

- Traslados de llegada y salida.
- Una (1) noche de hospedaje en el hotel seleccionado en San José
- Una (1) noche de hospedaje en Sarapiquí
- Excursión regular Rafting Río Sarapiquí clase II & III Incluye: Transporte terrestre, Guía Bilingüe & Almuerzo.
- Traslado regular desde Sarapiquí hasta el Volcán Arenal.
- Tres (3) noches de hospedaje en el hotel seleccionado en Arenal.
- Visita a las Aguas Termales. Incluye: Transporte, entrada a las aguas termales & cena.
- Traslado privado desde el Volcán Arenal hasta Aeropuerto Internacional Juan Santamaría SJO.
- Alimentación: 5 desayunos, 1 almuerzo y 1 cena.
- Impuestos

NO INCLUYE

- Vuelos internacionales y domésticos.
- Bebidas en las comidas mencionadas
- Seguro de Asistencia en Viaje Cobertura COVID.
- Ningún servicio no especificado
- Gastos personales
- Propinas

NOTAS IMPORTANTES:

- Es responsabilidad del pasajero contar con pasaporte vigente, así como visados, vacunas y requisitos necesarios para realizar su viaje.
- Recomendamos viajar bajo la cobertura de una póliza de Seguro. Su ejecutivo puede informarle.
- El orden de los servicios podría variar según disponibilidad aérea y/o terrestre.
- Ocupación máxima por habitación 3 personas.
- Parque Nacional Manuel Antonio Cerrado los martes.
- La siguiente cotización no implica reserva ni bloqueo de lugares.
- Todas las tarifas están sujetas a disponibilidad al momento de realizar la reserva en firme dependiendo de la disponibilidad existente.

DÍA 1. SAN JOSÉ

Llegada, recepción y traslado a su hotel. Resto del día libre. **Alojamiento.**

DÍA 2. SAN JOSÉ – SARAPIQUÍ (excursión de rafting)

Desayuno. Para el día de hoy está programada la excursión de rafting en el río Sarapiquí. El río Sarapiquí es la combinación perfecta de aventura y naturaleza. Esta sección está llena de rápidos de clase II-III el agua clara y refrescante abre camino a través de la selva tropical de Sarapiquí, convirtiéndolo en un verdadero paraíso. Al llegar al punto de partida, los guías certificados le darán todo el equipo profesional necesario para hacer el recorrido, y además le explicarán las instrucciones de seguridad y remo a mitad del recorrido, se realizará una parada para saborear un colorido buffet de frutas tropicales frescas para recargar las baterías antes de continuar por el resto de los rápidos. Durante el descanso, también tendrá la oportunidad de nadar y saltar desde los acantilados. Aquí, los guías tomarán un tiempo para explicar sobre la flora y la fauna que habita esta increíble área. Después de 2 horas y media, llenas de aventura, un delicioso almuerzo tradicional lo estará esperando en nuestras instalaciones a orillas del río. Al final de la tarde será traslado al hotel seleccionado en la zona de Sarapiquí. **Alojamiento.**

DÍA 3. SARAPIQUÍ - ARENAL (Visita a las aguas termales)

Desayuno. Mañana libre para explorar los alrededores de Sarapiquí. Por la tarde inicia el viaje hacia las llanuras del norte de Costa Rica, justo donde se localiza el mayor atractivo natural del país; el Volcán Arenal. Esta ruta ofrece hermosos paisajes acompañados de pintorescos pueblos rurales hasta llegar a La Fortuna de San Carlos. Desde este pueblo si las condiciones climáticas son favorables podrán apreciar el Volcán Arenal que les dará la bienvenida con su majestuoso cono volcánico. Registro en el hotel seleccionado donde se hospedarán por las próximas tres noches. Hacia el final de la tarde, está programa la visita a las relajantes aguas termales, un lugar único en el mundo donde podrán descansar y disfrutar de las propiedades curativas de sus minerales, esto, en las diferentes piscinas termales calentadas directamente de las venas volcánicas. Antes de regresar al hotel disfrutará de una deliciosa cena en el restaurante de las termales. **Alojamiento.**

DÍA 4. ARENAL

Desayuno. Mañana libre para disfrutar las instalaciones del hotel. **Alojamiento.**

DÍA 5. ARENAL

Desayuno. Este día está a su disposición para disfrutar de las diferentes atracciones turísticas que se encuentran en los alrededores del Volcán Arenal (costo extra) o simplemente relajarse y disfrutar del hotel. Si desean explorar la zona de una manera más emocionante, les recomendamos la visita a la Reserva Arenal, donde encontrarán el Sky Tram & Sky Trek. Esta excursión combina el ascenso hasta lo alto de las montañas por medio de un teleférico disfrutando de hermosos paisajes del Lago de Arenal, mientras el descenso se realiza por medio de poleas sujetas a cables transversales que van de una montaña a otra, para dar paso a la aventura y la diversión. **Alojamiento.**

DÍA 6. ARENAL – SAN JOSÉ

Luego de disfrutar de unos inolvidables días en Costa Rica, para este día está programado el regreso hasta el aeropuerto Internacional. Durante el recorrido podrá apreciar de diversos paisajes a lo largo del camino. Por favor considerar que las autoridades de migración de Costa Rica recomiendan a los pasajeros estar 3 horas antes en el Aeropuerto Internacional con el fin de proceder con los trámites de registro en la aerolínea y ante las autoridades de migración, además del tiempo de traslado, por lo que se sugiere reservar su vuelo saliendo en horas de la tarde. **Alojamiento.**

FIN DE NUESTROS SERVICIOS





DÍA 1. SAN JOSÉ

Llegada, recepción y traslado a su hotel. Resto del día libre. **Alojamiento.**

DÍA 2. SAN JOSÉ – TORTUGUERO

Esta mañana saldrá temprano de San José hacia las llanuras del Caribe Norte, donde el mayor atractivo es el Parque Nacional Tortuguero, uno de parques nacionales más exuberantes de Costa Rica. El recorrido se inicia con un ascenso por la cordillera volcánica central donde podrá apreciar desde el autobús, hermosas caídas de agua y los bosques siempre verdes que adornan el Parque Nacional Braulio Carrillo. Conforme se acerca a las llanuras del Caribe notará un cambio en el clima ya que este se volverá caliente y húmedo, pero placentero al mismo tiempo. Después del desayuno (el cual tomará en ruta), el viaje continúa pasando muy posiblemente por cultivos de banano y adentrándose por caminos rurales hasta llegar al muelle local donde el bote le estará esperando para trasladarlo hasta Tortuguero. El recorrido en bote (1 ½ horas aprox.), lo llevará a través de los canales que están rodeados del bosque lluvioso donde podrá apreciar la flora y fauna única de esta zona, así como diferentes especies de aves. A su llegada al Lodge realizará el registro y posiblemente una pequeña reunión informativa del hotel, el área, actividades a realizar y posteriormente el almuerzo. Por la tarde, se visitará el pueblo de Tortuguero donde aprenderá del estilo de vida de los pobladores locales del Caribe, por ejemplo, sus casitas de colores rodeadas por los hermosos canales y en general también conocer de los esfuerzos de conservación que han desarrollado algunas ONG para proteger a las tortugas marinas que llegan a desovar cada año a lo largo de los 22 kilómetros de la costa protegida. **Alojamiento.**

DÍA 3. TORTUGUERO

Desayuno. Hoy visitará los canales del paradisíaco Parque Nacional Tortuguero que le deslumbrará con su enorme biodiversidad. Desde el bote podrá sentir un contacto puro con la naturaleza en un paraíso que ofrece a los visitantes 2000 especies de plantas y 400 especies de árboles, de igual manera podrá observar algunas de las 405 especies de aves. Entre los mamíferos se encuentra monos cara blanca y monos aulladores, también perezosos de tres dedos, además de algunos en peligro de extinción tales como el jaguar, el manigordo y la danta que es el animal más grande de las selvas tropicales de América. También hay presencia de cocodrilos, así como diferentes especies de tortugas

y peces de agua dulce. Definitivamente Tortuguero le ofrecerá una experiencia única e inolvidable. **Alojamiento.**

DÍA 4. TORTUGUERO – RIO PACUARE

Desayuno. A media mañana en el albergue se abordará de nuevo el bote disfrutando nuevamente de la biodiversidad presente en el recorrido a través de los canales hasta la llega al muelle local, para continuar por carretera hacia el pueblo de Guápiles donde podrá disfrutar de un delicioso almuerzo para posteriormente continuar hasta el Río Pacuare para disfrutar de una tarde de aventura y adrenalina. Un guía profesional y el equipo adecuado lo estarán esperando a su llegada al río, y después de algunas instrucciones de seguridad, comenzará este increíble viaje en balsa por los rápidos del Río Pacuare. En el agua, experimentará la euforia sobre las corrientes en este pintoresco río, que pasa por cañones donde caen cascadas de aguas cristalinas hacia el río que fluye rápidamente. Disfrute de una experiencia de aventura excepcional que combina los rápidos con una estadia en un Ecolodge ubicado en la selva tropical a orillas del río Pacuare. **Alojamiento.**

Día 5. Río Pacuare

Día Libre para disfrutar de las facilidades del hotel o realizar alguna de las actividades que ofrece la propiedad (consultar por disponibilidad). **Alojamiento.**

DÍA 6. RIO PACUARE - SAN JOSÉ

Después de un delicioso desayuno, continuara de nuevo con la expedición por el río. Los rápidos se vuelven aún más emocionantes a medida que se utilizan las habilidades y la experiencia adquirida el inicio de la expedición. Podrá detenerse para explorar arroyos laterales que conducen a impactantes cataratas y piscinas con un tobogán de agua natural que tienta a saltar. Al llegar a la salida, podrá cambiarse la ropa para continuar hacia San Jose donde disfruta de su última noche.

DÍA 7. SAN JOSÉ

De acuerdo con su itinerario de vuelo, está programado el traslado desde el hotel seleccionado en San José hasta el Aeropuerto Internacional Juan Santamaría (SJO), para abordar su vuelo de regreso a casa.

FIN DE NUESTROS SERVICIOS

TARIFA EN USD POR PERSONA			
SERVICIOS TERRESTRES EXCLUSIVAMENTE MÍNIMO 2 PASAJEROS			
05 ENE - 30 NOV 2025			
CATEGORÍA	DBL	TPL	SGL
TURISTA	1537	1415	1723
PRIMERA	3015	2888	3771
SUPLEMENTO (04 ENE - 30 BRIL)			
	203	182	196
SE CONSIDERA MENOR HASTA LOS 9 AÑOS. MÁXIMO 01 MENOR POR HABITACION			
NO APLICA EN EVENTOS ESPECIALES, SEMANA SANTA, VERANO, NAVIDAD Y FIN DE AÑO			
TARIFAS SUJETAS A DISPONIBILIDAD Y CAMBIO SIN PREVIO AVISO			

HOTELES SUGERIDOS O SIMILARES		
CATEGORÍA	CIUDAD	HOTEL
TURISTA	SAN JOSÉ	SLEEP INN PASEO LAS DAMAS
	TORTUGUERO	LAGUNA LODGE
	PACUARE	TROPICAL RIVERS
PRIMERA	SAN JOSÉ	PARK INN
	TORTUGUERO	MAWAMBA LODGE
	PACUARE	PACUARE LODGE

- #### JULIATOURS INCLUYE
- » Traslado compartido desde el Aeropuerto Int'l Juan Santamaría SJO hasta San José.
 - » Dos (2) noches de hospedaje en el hotel seleccionado en San Jose. (una al inicio otra al final del programa)
 - » Dos (2) noches de hospedaje en el albergue seleccionado en Tortuguero.
 - » Paquete Incluye: Transporte (Terrestre/Bote), Alojamiento, Alimentación, Excursiones Programadas, Entrada al Parque Nacional Tortuguero e Impuestos.
 - » Traslado de Tortuguero (punto de conexión) hacia Pacuare.
 - » Dos (2) noches de hospedaje en el albergue seleccionado en Pacuare.
 - » Incluye: Transporte, Alojamiento, Alimentación (3 tiempos), Guía Bilingüe (Rafting), Equipo, Impuestos & Caminata por los Senderos de la Propiedad, excursiones programadas (Pacuare Lodge).
 - » Traslado regular del hotel en San Jose hasta Aeropuerto Int'l Juan Santamaría SJO.
 - » 6 desayunos, 5 almuerzos y 4 cenas.
 - » Impuestos

- #### NO INCLUYE
- » Vuelos internacionales y domésticos.
 - » Bebidas en las comidas mencionadas
 - » Seguro de Asistencia en Viaje Cobertura COVID.
 - » Ningún servicio no especificado
 - » Gastos personales
 - » Propinas

- #### NOTAS IMPORTANTES:
- » Es responsabilidad del pasajero contar con pasaporte vigente, así como visados, vacunas y requisitos necesarios para realizar su viaje.
 - » El orden de los servicios podría variar según disponibilidad aérea y/o terrestre.
 - » Recomendamos viajar bajo la cobertura de una póliza de Seguro más amplia. Su ejecutivo de JuliáTours puede informarle.
 - » Ocupación máxima por habitación 3 personas.
 - » La siguiente cotización no implica reserva ni bloqueo de lugares. Todas las tarifas están sujetas a disponibilidad al momento de realizar la reserva en firme dependiendo de la disponibilidad existente.

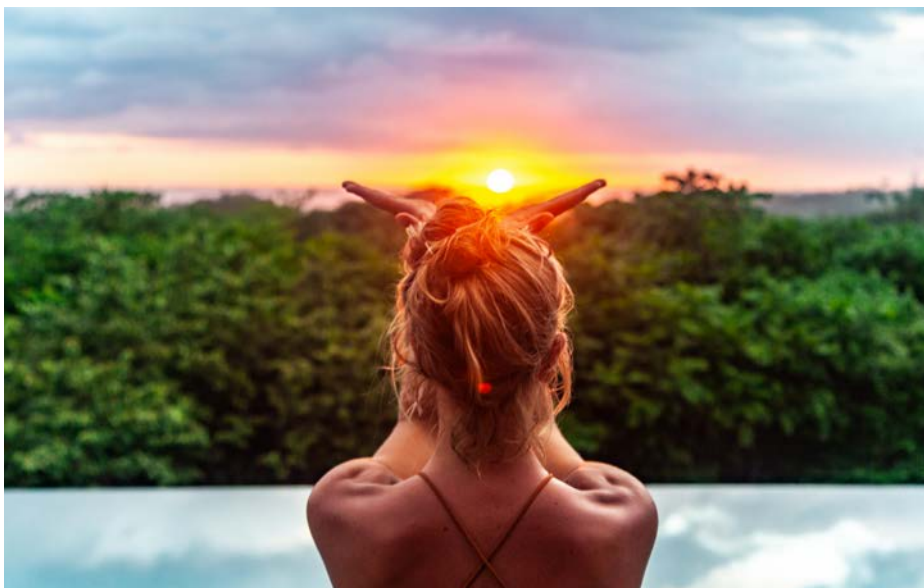



TARIFA EN USD POR PERSONA

SERVICIOS TERRESTRES EXCLUSIVAMENTE MÍNIMO 2 PASAJEROS

05 ENE - 15 DIC 2025

CATEGORÍA	DBL	TPL	SGL	**MNR
TURISTA	799	768	1032	340
PRIMERA	829	790	1237	340
SUPERIOR	1071	1026	1622	340

**SE CONSIDERA MENOR HASTA LOS 10 AÑOS. MÁXIMO 01 MENOR POR HABITACION SIN DESAYUNOS

NO APLICA EN EVENTOS ESPECIALES, SEMANA SANTA, PASCUA, NAVIDAD Y FIN DE AÑO

TARIFAS SUJETAS A DISPONIBILIDAD Y CAMBIO SIN PREVIO AVISO

HOTELES SUGERIDOS O SIMILARES

CATEGORÍA	CIUDAD	HOTEL
TURISTA	ANTIGUA	SAN JORGE
	PANAJACHEL	REGIS
	GUATEMALA	CASA VERANDA
PRIMERA	ANTIGUA	PORTA ANTIGUA
	PANAJACHEL	PORTA DEL LAGO
	GUATEMALA	CLARION SUITES
SUPERIOR	ANTIGUA	SANTO DOMINGO
	PANAJACHEL	ATITLÁN
	GUATEMALA	HILTON GUATEMALA

JULIATOURS INCLUYE

- Traslados de llegada y salida.
- 02 noches de alojamiento en Antigua con desayunos.
- City Tour por Antigua.
- 01 noche de alojamiento en Panajachel con desayuno.
- Excursión Chichicastenango y Lago Atitlán.
- Excursión a San Juan La Laguna.
- 02 noches de alojamiento en Guatemala con desayunos.
- Excursión a Tikal con almuerzo.
- Seguro de asistencia en viaje cobertura COVID.

NO INCLUYE

- Vuelos internacionales y domésticos
- Bebidas en las comidas mencionadas
- Ningún servicio no especificado
- Gastos personales
- Propinas

NOTAS IMPORTANTES:

- Es responsabilidad del pasajero contar con pasaporte vigente, así como visados, vacunas y requisitos necesarios para realizar su viaje.
- Recomendamos viajar bajo la cobertura de una póliza de Seguro. Su ejecutivo puede informarle.
- El orden de los servicios podría variar según disponibilidad aérea y/o terrestre.
- Ocupación máxima por habitación 3 personas.
- La siguiente cotización no implica reserva ni bloqueo de lugares.
- Todas las tarifas están sujetas a disponibilidad al momento de realizar la reserva en firme dependiendo de la disponibilidad existente.
- **Tarifa Menor no incluye desayunos - pueden compartir hab. con sus padres 2 niños menores de 11 años sin costo alguno en plan europeo (sin alimentación)

DÍA 1. GUATEMALA - ANTIGUA

Llegada, recepción y traslado a su hotel en la Antigua. Resto del día libre. **Alojamiento.**

DÍA 2. ANTIGUA (City Tour)

Desayuno. Salida para visita de una de las ciudades más importantes durante el periodo colonial en América, a su llegada visita del monasterio de la Merced, visita de la plaza de Armas y Catedral, tiempo libre para compras y a la hora indicada retorno al hotel. **Alojamiento.**

DÍA 3. ANTIGUA - PANAJACHEL

(Excursión Chichicastenango y Lago Atitlán)

Desayuno. Salida muy temprano hacia el mercado de Chichicastenango, localizado en el altiplano central guatemalteco, importante por su mercado multicolor, visita de la Iglesia de Santo Tomás, a la hora conveniente salida hacia el Lago Atitlán, rodeado de tres volcanes Atitlán, Tolimán y San Pedro, sus aguas cristalinas reflejan la belleza natural del lago. Visita panorámica de Panajachel y llegada al hotel. **Alojamiento.**

DÍA 4. PANAJACHEL - GUATEMALA

(Excursión a San Juan la Laguna)

Desayuno. Por la mañana, abordaremos el bote que nos conducirá hacia el poblado de San Juan La Laguna, a su llegada caminata y visita de la Iglesia Católica. Luego nos dirigiremos hacia la fábrica de chocolate para ver la elaboración de este, siguiendo hacia la Fábrica de Textiles donde nos mostrarán la elaboración de los tintes para estos bellos lienzos, además visitaremos a los artesanos de las plantas medicinales. A la hora conveniente retorno a Panajachel, por la tarde traslado a la Ciudad de Guatemala. **Alojamiento.**

DÍA 5. GUATEMALA (Excursión a Tikal)

Box Breakfast. A las 04:00 traslado al Aeropuerto para abordar el vuelo hacia el Aeropuerto Internacional Mundo Maya (Vuelo no incluido), a su llegada, traslado hacia el Sitio Arqueológico más importante del mundo Maya, Tikal, su nombre significa "Lugar de Voces", construido durante el periodo clásico de los Mayas. A su llegada al Sitio Arqueológico Tikal, nuestro guía le mostrará la maqueta del complejo de Templos y Acrópolis. Visita del Complejo Q y R, continuación hacia la Acrópolis Central, los Templos I "El Gran Jaguar" y el templo II "de Los Mascarones", considerado el primero como uno de los más importantes dentro del complejo, visita del Mundo Perdido (si el tiempo lo permite), y por la tarde retorno al Centro de Visitantes para almuerzo. A la hora conveniente traslado hacia el Aeropuerto Mundo Maya para tomar el vuelo de regreso a Guatemala. A su llegada recibimiento y traslado al Hotel. **Alojamiento.**

DÍA 6. GUATEMALA

Desayuno. A la hora indicada traslado al aeropuerto para abordar el vuelo de regreso a la ciudad de origen.

FIN DE NUESTROS SERVICIOS



DÍA 1. GUATEMALA

Llegada, recepción y traslado a su hotel. Resto del día libre. **Alojamiento.**

DÍA 2. GUATEMALA – FLORES (Excursión a Tikal)

Desayuno Empacado, se le entregará en la recepción del hotel. A las 04:00 traslado al Aeropuerto para abordar el vuelo hacia el Aeropuerto Internacional Mundo Maya (vuelo no incluido, consultar tarifas), a su llegada traslado hacia el Sitio Arqueológico más importante del mundo Maya, Tikal, su nombre significa "Lugar de Voces", construido durante el periodo clásico de los Mayas. A su llegada al Sitio Arqueológico Tikal, nuestro guía le mostrará la maqueta del complejo de Templos y Acrópolis. Visita del Complejo Q y R, continuación hacia la Acrópolis Central, los Templos I "El Gran Jaguar" y el templo II "de Los Mascarones", considerado el primero como uno de los más importantes dentro del complejo, visita del Mundo Perdido (si el tiempo lo permite), y por la tarde retorno al Centro de Visitantes para almuerzo. A hora conveniente traslado hacia su hotel **Alojamiento.**

DÍA 3. FLORES – IXPANPAJUL – CIUDAD DE GUATEMALA (Excursión Parque Natural Ixpanpajul)

Desayuno. Traslado hasta Ixpanpajul y caminata por sus impresionantes puentes. Durante el recorrido, podrá conocer los diferentes estratos del bosque tropical y culminar en la cima del cerro Miramás, donde se puede contemplar la majestuosidad de la selva y la belleza del lago Petén Itzá. A la hora indicada traslado hacia Aeropuerto Internacional Mundo Maya para tomar vuelo de retorno a Guatemala. A su llegada recibimiento y traslado hacia su hotel en Ciudad Guatemala. **Alojamiento.**

DÍA 4. GUATEMALA- PANAJACHEL (Excursión Chichicastenango y Lago Atitlán)

Desayuno. Salida muy temprano hacia el mercado de Chichicastenango, localizado en el altiplano central guatemalteco, importante por su mercado multicolor, visita de la Iglesia de Santo Tomás, a la hora conveniente salida hacia el Lago Atitlán, rodeado de tres volcanes Atitlán, Tolimán y San Pedro, sus aguas cristalinas reflejan la belleza natural del lago. Visita panorámica de Panajachel. A la hora conveniente traslado a su Hotel. **Alojamiento.**

DÍA 5. PANAJACHEL – ANTIGUA (Excursión a San Juan la Laguna)

Desayuno. A las 08:00 salida para paseo en bote hacia el poblado indígena de San Juan La Laguna, a su llegada caminata y visita de la Iglesia Católica. Luego nos dirigiremos hacia la fábrica de chocolate para ver la elaboración del mismo, siguiendo hacia la Fábrica de Textiles donde nos mostrarán la elaboración de los tintes para estos bellos lienzos, además visitaremos a los artesanos de las plantas medicinales. A la hora conveniente retorno a Panajachel para continuar hacia Ciudad de Antigua Guatemala. **Alojamiento.**

DÍA 6. ANTIGUA (City Tour más Tour en Bicicleta)

Desayuno. Salida para visita de una de las ciudades más importantes durante el periodo colonial en América, a su llegada visita del monasterio de la Merced, visita de la plaza de Armas y Catedral, tiempo libre para compras y almuerzo. Por la tarde viviremos la experiencia de los pintorescos alrededores de la Antigua con esta excursión de medio día en bicicleta de montaña. Aprenda sobre la dramática historia de lugares como Ciudad Vieja, una vez capital de Guatemala antes de ser alcanzada por una avalancha desde el cráter de un volcán cercano en 1541. Al finalizar retorno hacia Antigua Guatemala. **Alojamiento.**

DÍA 7. ANTIGUA (Excursión al Volcán Pacaya)

Desayuno. Traslado desde su hotel en Ciudad de Antigua Guatemala para comenzar el Tour al Volcán de Pacaya. Llegada a San Vicente Pacaya, donde se encuentra el Centro de Visitantes y comenzará la caminata de ascenso., luego de una suave caminata, llegada al mirador de la laguna de Calderas, donde usted tendrá la oportunidad de tener una buena vista de los volcanes Agua, Fuego y Acatenango. Después de un agradable paseo por los senderos de arena volcánica con excelentes vistas de los volcanes y vegetación única, llegada a la meseta donde se puede ver el cráter principal del volcán, si el tiempo y las condiciones climáticas y físicas lo permiten, podremos ascender hasta el cráter, luego de la experiencia vivida en el volcán, retorno al Centro de Visitantes, para su posterior traslado a su hotel en Ciudad de Antigua Guatemala. **Alojamiento.**

DÍA 8. ANTIGUA

Desayuno. A la hora indicada traslado al aeropuerto para abordar el vuelo de regreso a la ciudad de origen.

FIN DE NUESTROS SERVICIOS

TARIFA EN USD POR PERSONA			
SERVICIOS TERRESTRES EXCLUSIVAMENTE MÍNIMO 2 PASAJEROS			
05 ENE - 15 DIC 2025			
CATEGORÍA	DBL	TPL	SGL
TURISTA	1245	1218	1563
PRIMERA	1418	1349	1923
SUPERIOR	1744	1668	2479

**SE CONSIDERA MENOR HASTA LOS 10 AÑOS. MAXIMO 01 MENOR POR HABITACION SIN DESAYUNOS
NO APLICA EN EVENTOS ESPECIALES, SEMANA SANTA, PASCUA, NAVIDAD Y FIN DE AÑO
TARIFAS SUJETAS A DISPONIBILIDAD Y CAMBIO SIN PREVIO AVISO

HOTELES SUGERIDOS O SIMILARES		
CATEGORÍA	CIUDAD	HOTEL
TURISTA	GUATEMALA	CASA VERANDA
	FLORES	CASONA DE LA ISLA
	PANAJACHEL	REGIS
PRIMERA	ANTIGUA	SAN JORGE
	GUATEMALA	CLARION SUITES
	FLORES	CASONA DEL LAGO
SUPERIOR	PANAJACHEL	PORTA DEL LAGO
	ANTIGUA	PORTA ANTIGUA
	GUATEMALA	HILTON GUATEMALA
	FLORES	CAMINO REAL TIKAL
	PANAJACHEL	ATITLÁN
	ANTIGUA	SANTO DOMINGO

JULIATOURS INCLUYE	
»	Traslados de llegada y salida.
»	02 noches de alojamiento en Guatemala con desayunos. Tarifa de menor no incluye desayunos.
»	Excursión a Tikal
»	Excursión Chichicastenango y Lago Atitlán.
»	01 noche de alojamiento en Flores con desayuno. Tarifa de menor no incluye desayunos.
»	Excursión a Parque Nacional Ixpanpajul.
»	01 noches de alojamiento en Panajachel con desayunos. Tarifa de menor no incluye desayunos.
»	Excursión a San Juan la Laguna.
»	Excursión Chichicastenango Lago Atitlán
»	03 noches de alojamiento en Antigua con desayuno. Tarifa de menor no incluye desayunos.
»	City Tour por Antigua más Tour en Bicicleta.
»	Excursión al volcán Pacaya
»	Seguro de asistencia en viaje cobertura COVID.
NO INCLUYE	
»	Vuelos internacionales y domésticos
»	Bebidas en las comidas mencionadas
»	Ningún servicio no especificado
»	Gastos personales
»	Propinas

NOTAS IMPORTANTES:	
»	Es responsabilidad del pasajero contar con pasaporte vigente, así como visados, vacunas y requisitos necesarios para realizar su viaje.
»	Recomendamos viajar bajo la cobertura de una póliza de Seguro. Su ejecutivo puede informarle.
»	El orden de los servicios podría variar según disponibilidad aérea y/o terrestre.
»	Ocupación máxima por habitación 3 personas.
»	La siguiente cotización no implica reserva ni bloqueo de lugares. Todas las tarifas están sujetas a disponibilidad al momento de realizar la reserva en firme dependiendo de la disponibilidad existente.
»	**Tarifa chl no incluye desayunos – pueden compartir hab. con sus padres 2 niños menores de 11 años sin costo alguno en plan europeo (sin alimentación)
»	En Antigua y Panajachel esta aplicando un resort fee, consultar costos.



4 DÍAS / 3 NOCHES

Llegadas diarias
Panamá



TARIFA EN USD POR PERSONA				
SERVICIOS TERRESTRES EXCLUSIVAMENTE MÍNIMO 2 PASAJEROS				
05 ENE- 20 DIC 2025				
CATEGORÍA	DBL	TPL	SGL	MNR
TURISTA	364	352	555	270
PRIMERA	516	459	863	270
SUPERIOR	582	512	990	270
SE CONSIDERA MENOR HASTA LOS 10 AÑOS. MAXIMO 01 MENOR POR HABITACION				
NO APLICA EN FERIAS, CARNAVAL, SEMANA SANTA, VERANO, NAVIDAD Y FIN DE AÑO				
TARIFAS SUJETAS A DISPONIBILIDAD Y CAMBIO SIN PREVIO AVISO				
JULIATOURS INCLUYE				
<ul style="list-style-type: none"> Traslados de entrada y salida 03 noches de alojamiento en Panamá con desayunos. City Tour por Panamá y Canal + Compras. Seguro de asistencia en viaje cobertura COVID. 				
NO INCLUYE				
<ul style="list-style-type: none"> Vuelos internacionales y domésticos. Bebidas en las comidas mencionadas Impuesto de entrada a Panamá 25 USD aprox. Por pax se paga directamente en destino. Ningún servicio no especificado Gastos personales Propinas 				
SE REQUIERE VISA AMERICANA.				
NOTAS IMPORTANTES:				
<ul style="list-style-type: none"> Es responsabilidad del pasajero contar con pasaporte vigente, así como visados, vacunas y requisitos necesarios para realizar su viaje. Recomendamos viajar bajo la cobertura de una póliza de Seguro. Su ejecutivo puede informarle. El orden de los servicios podría variar según disponibilidad aérea y/o terrestre. Ocupación máxima por habitación 3 personas. La siguiente cotización no implica reserva ni bloqueo de lugares. Todas las tarifas están sujetas a disponibilidad al momento de realizar la reserva en firme dependiendo de la disponibilidad existente 				

5 DÍAS / 4 NOCHES

Llegadas diarias
Panamá



TARIFA EN USD POR PERSONA				
SERVICIOS TERRESTRES EXCLUSIVAMENTE MÍNIMO 2 PASAJEROS				
05 ENE- 20 DIC 2025				
CATEGORÍA	DBL	TPL	SGL	MNR
TURISTA	816	800	1223	510
PRIMERA	1019	942	1634	510
SUPERIOR	1107	1014	1804	510
SE CONSIDERA MENOR HASTA LOS 10 AÑOS. MAXIMO 01 MENOR POR HABITACION				
NO APLICA EN FERIAS, CARNAVAL, SEMANA SANTA, VERANO, NAVIDAD Y FIN DE AÑO				
TARIFAS SUJETAS A DISPONIBILIDAD Y CAMBIO SIN PREVIO AVISO				
JULIATOURS INCLUYE				
<ul style="list-style-type: none"> Traslados de llegada y salida. 04 noches de alojamiento en Panamá con desayunos. City Tour por Panamá y Canal + Compras. Excursión a Gamboa con almuerzo. Excursión a Emberá con almuerzo. Seguro de asistencia en viaje cobertura COVID. 				
NO INCLUYE				
<ul style="list-style-type: none"> Vuelos internacionales y domésticos. Bebidas en las comidas mencionadas Impuesto de entrada a Panamá 25 USD aprox. Por pax se paga directamente en destino. Ningún servicio no especificado Gastos personales Propinas 				
NOTAS IMPORTANTES:				
<ul style="list-style-type: none"> Es responsabilidad del pasajero contar con pasaporte vigente, así como visados, vacunas y requisitos necesarios para realizar su viaje. Recomendamos viajar bajo la cobertura de una póliza de Seguro. Su ejecutivo puede informarle. El orden de los servicios podría variar según disponibilidad aérea y/o terrestre. Ocupación máxima por habitación 3 personas. Se requiere vacuna de fiebre amarilla. La siguiente cotización no implica reserva ni bloqueo de lugares. Todas las tarifas están sujetas a disponibilidad al momento de realizar la reserva en firme dependiendo de la disponibilidad existente. 				

DÍA 1. SAN JUAN

Llegada, recepción y traslado a su hotel. Resto del día libre. **Alojamiento.**

DÍA 2. PANAMÁ (City Tour y Canal + Compras)

Desayuno. La segunda ciudad fundada por los españoles en la costa pacífica del territorio panameño en el año 1673, después de la destrucción de la primera ciudad por el pirata inglés Henry Morgan en 1671. El Casco Viejo de la ciudad, reúne y guarda todos los acontecimientos históricos del país. Esta gira se hace en parte caminando para poderla disfrutar en toda su magnitud. Ya sea en el día, pero sobre todo en la noche, el lugar se viste de gala, con sus restaurantes, cafés al aire libre, bares, discotecas, recordando todo lo romántico y bohemio de épocas pasadas. (El área ha sido declarado Patrimonio Histórico de la Humanidad). La gira se conecta con la Cinta Costera, una de nuestras modernas autopistas y paseos frente a la bahía, mientras avanzamos tras fila de modernos rascacielos, hasta llegar al área de Paitilla y Punta Pacifica. Terminada la visita traslado al Centro de visitantes del Canal de Panamá con entrada a las esclusas de Miraflores. En el Centro de Visitantes de Miraflores, podremos apreciar la operación de las Esclusas del Canal de Panamá, de una muestra de las selvas que protegen las riveras la vía interoceánica y sus afluentes, la flora y la fauna de la región, el legado de los hombres que trabajaron en su construcción, y también de un simulador de lo que Usted sentiría si atravesara las esclusas en un barco y la importancia e impacto económico de lo que representa el Canal para el mercado y la economía mundial. Continuaremos a la Calzada de Amador que es una vía que una tierra firme con cuatro pequeñas islas en la Bahía de Panamá. Las

islas se llaman Naos, Culebra, Perico y Flamingo. La Calzada fue construida con material extraído durante la construcción del Canal de Panamá, es un excelente lugar turístico donde disfrutarás preciosas vistas que nos ofrece el Océano Pacífico, se puede observar los barcos que esperan permiso para realizar el tránsito por el canal de Panamá y el fabuloso Puente de las Américas, mientras que, al otro costado, se puede observar al horizonte la imponente y moderna ciudad de Panamá que nos muestra sus hermosas edificaciones. Para finalizar, la ciudad de Panamá ha sido siempre un paraíso de compras, con precios accesibles en una gran variedad de productos. Además, encontrará ropa a precios módicos como también gran variedad de marcas de diseñadores, en Albrook Mall o Multiplaza. **Alojamiento.**

DÍA 3. PANAMÁ

Desayuno. Día libre para actividades personales o continuar disfrutando de las compras en alguno de los impresionantes centros comerciales. **Alojamiento.**

DÍA 4. PANAMÁ

Desayuno. A la hora indicada traslado al aeropuerto para abordar el vuelo de regreso a la ciudad de origen.

FIN DE NUESTROS SERVICIOS

HOTELES PREVISTOS O SIMILARES		
CATEGORÍA	CIUDAD	HOTEL
TURISTA	PANAMÁ	FRANDA EXPRESS SOLOY AND CASINO
PRIMERA	PANAMÁ	MARRIOT PAMANA ALBROOK MALL
SUPERIOR	PANAMÁ	BRISTOL PANAMÁ

Panamá Diferente

DÍA 1. PANAMÁ

Llegada, recepción y traslado a su hotel. Resto del día libre. **Alojamiento.**

DÍA 2. PANAMÁ (City Tour y Canal + Compras)

Desayuno. La segunda ciudad fundada por los españoles en la costa pacífica del territorio panameño en el año 1673, después de la destrucción de la primera ciudad por el pirata inglés Henry Morgan en 1671. El Casco Viejo de la ciudad, reúne y guarda todos los acontecimientos históricos del país. Esta gira se hace en parte caminando para poderla disfrutar en toda su magnitud. (El área ha sido declarado Patrimonio Histórico de la Humanidad). En el Centro de Visitantes de Miraflores, podremos apreciar la operación de las Esclusas del Canal de Panamá, de una muestra de las selvas que protegen las riveras la vía interoceánica y sus afluentes, la flora y la fauna de la región, el legado de los hombres que trabajaron en su construcción, y también de un simulador de lo que Usted sentiría si atravesara las esclusas en un barco y la importancia e impacto económico de lo que representa el Canal para el mercado y la economía mundial. Continuaremos a la Calzada de Amador que es una vía que una tierra firme con cuatro pequeñas islas en la Bahía de Panamá. Las islas se llaman Naos, Culebra, Perico y Flamingo. La Calzada fue construida con material extraído durante la construcción del Canal de Panamá, es un excelente lugar turístico donde disfrutarás preciosas vistas que nos ofrece el Océano Pacífico. Para finalizar, la ciudad de Panamá ha sido siempre un paraíso de compras, con precios accesibles en una gran variedad de productos. Además, encontrará ropa a precios módicos como también gran variedad de marcas de diseñadores, en Albrook Mall o Multiplaza. **Alojamiento.**

DÍA 3. PANAMÁ (Excursión a Gamboa)

Desayuno. Usted quedará maravillado con la experiencia de la verde selva Gamboa desde dentro, ascendiendo unos 280 pies de distancia de

la sombra del suelo forestal, a través de la densa maleza y hasta el sol de dosel bañadas con sus mil tonos de verde que sólo se interrumpe por los vibrantes colores de la floración de árboles. Coloridos pájaros y mariposas son abundantes aquí, y usted también podrá encontrar perezosos y oír el grito del mono aullador. Una vez en la parte superior, tendrá la oportunidad de subir a nuestra torre de observación (también accesible para sillas de ruedas), donde tendrá vistas ininterrumpidas de la gran selva tropical del Parque Nacional Soberanía, así como también podrá observar la parte más angosta del Canal de Panamá. (Cerrado los Lunes). **Alojamiento.**

DÍA 4. PANAMÁ (Excursión a Emberá)

Desayuno. Durante nuestra visita, el Emberá te dará una ojeada en sus rituales místicos y conocimiento asombroso de plantas medicinales y de otros remedios naturales. Las mujeres Emberá son conocidas por fabricar hermosas canastas trabajadas 100% a mano. Podrás pintar tu cuerpo con el tinte natural de la fruta llamado Jagua, usado por los indios para las decoraciones del cuerpo y también para propósitos curativos. Antes de volver de nuevo a la civilización, nos ofrecerán una comida tradicional de pescados frescos y plátanos, y tendrás la oportunidad de comprar hermosas artesanías. **Alojamiento.**

DÍA 5. PANAMÁ

Desayuno. A la hora indicada traslado al aeropuerto para abordar el vuelo de regreso a la ciudad de origen.

FIN DE NUESTROS SERVICIOS

HOTELES PREVISTOS O SIMILARES		
CATEGORÍA	CIUDAD	HOTEL
TURISTA	PANAMÁ	FRANDA EXPRESS SOLOY AND CASINO
PRIMERA	PANAMÁ	MARRIOT PAMANA ALBROOK MALL
SUPERIOR	PANAMÁ	BRISTOL PANAMÁ

Panamá y Costa Rica

8 DÍAS / 7 NOCHES

Llegadas diarias
Panamá, San José



DÍA 1. PANAMÁ

Llegada a la ciudad de Panamá, asistencia y traslado al hotel. **Alojamiento.**

DÍA 02. PANAMÁ (City Tour, Canal y Compras)

Desayuno. La segunda ciudad fundada por los españoles en la costa pacífica del territorio panameño en el año 1673, después de la destrucción de la primera ciudad por el pirata inglés Henry Morgan en 1671. El Casco Viejo de la ciudad, reúne y guarda todos los acontecimientos históricos del país. Esta gira se hace en parte caminando para poderla disfrutar en toda su magnitud. Ya sea en el día, pero sobre todo en la noche, el lugar se viste de gala, con sus restaurantes, cafés al aire libre, bares, discotecas, recordando todo lo romántico y bohemio de épocas pasadas. (El área ha sido declarado Patrimonio Histórico de la Humanidad). La gira se conecta con la Cinta Costera, una de nuestras modernas autopistas y paseos frente a la bahía, mientras avanzamos tras fila de modernos rascacielos, hasta llegar al área de Paitilla y Punta Pacífica. Terminada la visita traslado al Centro de visitantes del Canal de Panamá con entrada a las esclusas de Miraflores. En el Centro de Visitantes de Miraflores, podremos apreciar la operación de las Esclusas del Canal de Panamá, de una muestra de las selvas que protegen las riveras la vía interoceánica y sus afluentes, la flora y la fauna de la región, el legado de los hombres que trabajaron en su construcción, y también de un simulador de lo que Usted sentiría si atravesara las esclusas en un barco y la importancia e impacto económico de lo que representa el Canal para el mercado y la economía mundial. Continuaremos a la Calzada de Amador que es una vía que une tierra firme con cuatro pequeñas islas en la Bahía de Panamá. Las islas se llaman Naos, Culebra, Perico y Flamingo. La Calzada fue construida con material extraído durante la construcción del Canal de Panamá, es un excelente lugar turístico donde disfrutará preciosas vistas que nos ofrece el Océano Pacífico, se puede observar los barcos que esperan permiso para realizar el tránsito por el canal de Panamá y el fabuloso Puente de las Américas, mientras que, al otro costado, se puede observar al horizonte la imponente y moderna ciudad de Panamá que nos muestra sus hermosas edificaciones. Para finalizar, la ciudad de Panamá ha sido siempre un paraíso de compras, con precios accesibles en una gran variedad de productos. Además, encontrará ropa a precios módicos como también gran variedad de marcas de diseñadores, en Albrook Mall o Multiplaza. **Alojamiento.**

DÍA 3. PANAMÁ

Desayuno. Día libre para actividades personales o continuar disfrutando de las compras en alguno de los impresionantes centros comerciales. **Alojamiento.**

DÍA 4. PANAMÁ – SAN JOSÉ

Desayuno. A la hora acordada traslado al aeropuerto para tomar vuelo a la ciudad de San José en Costa Rica (Vuelo no incluido). Llegada, asistencia y traslado a su hotel. Resto del día libre. **Alojamiento.**

DÍA 5. SAN JOSÉ (City Tour)

Desayuno. Disfrute de la visita a la ciudad San José en un paseo panorámico y cultural abordo del VIP City Bus en donde haremos un recorrido el Teatro Nacional de Costa Rica (vestíbulo), Museo de arte, Catedral Metropolitana, Mercado Central, Museo de Oro y la Plaza de la Democracia entre otros lugares sitios de interés cultural que le permitirá conocer la historia de Costa Rica, esta experiencia se complementará con un delicioso almuerzo típico. **Alojamiento.**

DÍA 6. SAN JOSÉ (Catamarán a Isla Tortuga)

Desayuno. En el Golfo de Nicoya, hay un archipiélago celestial de varias islas con exuberante belleza natural y un santuario que alberga aves marinas, playas de arena blanca y la flora y fauna de nuestra región del Pacífico Central. Situada a 12 millas náuticas de Puntarenas, la Isla Tortuga (llamada por los indígenas locales "Tolinga") tiene una superficie de 120 hectáreas y se mantiene como un bosque protegido, que ha sido galardonada con la Bandera Azul Ecológica por más de cinco años. Debido a sus características geográficas, las aguas de Isla de Tortuga son turquesas claras, que son óptimas para nadar. **Alojamiento.**

DÍA 7 . SAN JOSÉ (Excursión Volcán Arenal y Termas de Baldi)

Desayuno. En ruta hacia el Volcán Arenal, haremos una parada en la famosa ciudad de Sarchí conocida como la cuna de los artesanos costarricenses; reconocida por la carreta de madera decorada con diseños hermosos y coloridos. El viaje continuará atravesando plantaciones de diversos productos agrícolas, incluyendo fincas de piña, arboledas de mango, plantas ornamentales y haciendas ganaderas hasta llegar a la ciudad de La Fortuna; deteniéndose para disfrutar de un almuerzo en un acogedor restaurante con una vista espectacular del Volcán Arenal. Una vez en La Fortuna se impresionará por el imponente Volcán Arenal y su forma cónica rodeada de abundante flora y fauna de la selva tropical. Relájese en Baldi Hot Springs una de las mejores aguas termales de la zona donde podrá disfrutar de los efectos rejuvenecedores de las aguas termales. Finalice su día con una deliciosa cena tipo buffet. **Alojamiento.**

DÍA 8. SAN JOSÉ

Desayuno. A la hora indicada traslado al aeropuerto para abordar el vuelo de regreso a la ciudad de origen.

FIN DE NUESTROS SERVICIOS



TARIFA EN USD POR PERSONA				
SERVICIOS TERRESTRES EXCLUSIVAMENTE MÍNIMO 2 PASAJEROS				
01 ENE - 30 NOV 2025	DBL	TPL	SGL	MNR
TURISTA	1132	1075	1547	751
PRIMERA	1366	1234	2018	751
SUPERIOR	1512	1377	2307	751

CONSULTAR SUPLEMENTO PARA SEMANA SANTA , CARNAVAL, VERANO , NAVIDAD Y FIN DE AÑO
MENOR SE CONSIDERA DE 0-10 AÑOS. VERIFICAR TARIFA PASAJERO VIAJANDO SOLO
TARIFAS SUJETAS A DISPONIBILIDAD Y CAMBIO SIN PREVIO AVISO

HOTELES SUGERIDOS O SIMILARES		
CATEGORÍA	CIUDAD	HOTEL
TURISTA	PANAMÁ	FRANDA EXPRESS SOLOY & CASINO
	SAN JOSÉ	SLEEP INN
PRIMERA	PANAMÁ	MARRIOTT PANAMÁ ALBROOK MALL
	SAN JOSÉ	RADISSON SAN JOSE
SUPERIOR	PANAMÁ	BRISTOL PANAMÁ
	SAN JOSÉ	CROWNE PLAZA

JULIATOURS INCLUYE
<ul style="list-style-type: none"> » Traslados de llegada y salida. » 3 noches en Panamá y 4 en noches San José. » Desayunos. » Traslados aeropuerto - hotel - aeropuerto. » Visita de ciudad. » Excursión a Isla Tortuga con almuerzo. » Excursión al Volcán Arenal y Termales de Baldi » Seguro de asistencia.

NO INCLUYE
<ul style="list-style-type: none"> » Vuelos internacionales y domésticos » Ningún servicio no especificado » Gastos personales » Propinas

NOTAS IMPORTANTES:
<ul style="list-style-type: none"> » Es responsabilidad del pasajero contar con pasaporte vigente, así como visados, vacunas y requisitos necesarios para realizar su viaje. » Recomendamos viajar bajo la cobertura de una póliza de Seguro. Su ejecutivo puede informarle. » El orden de los servicios podría variar según disponibilidad aérea y/o terrestre. » Ocupación máxima por habitación 3 personas. » La siguiente cotización no implica reserva ni bloqueo de lugares. Todas las tarifas están sujetas a disponibilidad al momento de realizar la reserva en firme dependiendo de la disponibilidad existente.

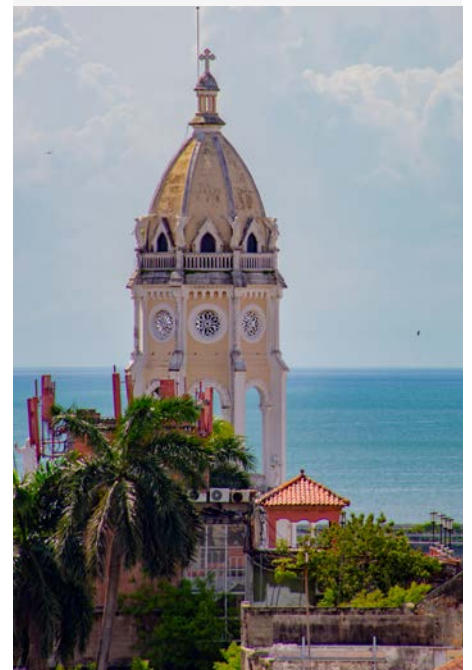

6 DÍAS / 5 NOCHES

Llegadas miércoles y viernes
San Salvador, Ataco, Aguas Termales,
Nahuizalco

El Salvador al Completo



TARIFA EN USD POR PERSONA

SERVICIOS TERRESTRES EXCLUSIVAMENTE MÍNIMO 2 PASAJEROS
05 ENE - 15 DIC 2025

CATEGORÍA	DBL	TPL	SGL
PRIMERA	1551	1242	2955

MENOR 02-10 AÑOS

NO APLICA EN FERIAS, CARNAVAL, SEMANA SANTA, VERANO, NAVIDAD Y FIN DE AÑO

TARIFAS SUJETAS A DISPONIBILIDAD Y CAMBIO SIN PREVIO AVISO

HOTELES PREVISTOS O SIMILARES

CATEGORÍA	CIUDAD	HOTEL
PRIMERA	SAN SALVADOR	HOTEL BARCELO
	ATACO	CASA DEGRACIELA

JULIATOURS INCLUYE

- » 02 noches de alojamiento en San Salvador
- » 02 noches de alojamiento en Ataco o Juayua
- » 01 noches de alojamiento en San Salvador
- » Transporte terrestre
- » Guía bilingüe durante todo el recorrido
- » Desayuno Americano o Típico
- » Entradas a los sitios turísticos
- » Impuestos incluidos
- » Seguro de asistencia en viaje cobertura COVID.

NO INCLUYE

- » Vuelos internacionales y domésticos.
- » Bebidas en las comidas mencionadas
- » Impuesto de entrada a El Salvador 10 USD aprox. Por pax se paga directamente en destino.
- » Ningún servicio no especificado
- » Gastos personales
- » Propinas

NOTAS IMPORTANTES:

- » Es responsabilidad del pasajero contar con pasaporte vigente, así como visados, vacunas y requisitos necesarios para realizar su viaje.
- » Recomendamos viajar bajo la cobertura de una póliza de Seguro. Su ejecutivo puede informarle.
- » El orden de los servicios podría variar según disponibilidad aérea y/o terrestre.
- » Se requiere vacuna de Fiebre Amarilla si anteriormente se ha visitado Sudamérica o África.
- » Ocupación máxima por habitación 3 personas.
- » La siguiente cotización no implica reserva ni bloqueo de lugares. Todas las tarifas están sujetas a disponibilidad al momento de realizar la reserva en firme dependiendo de la disponibilidad existente.

DÍA 1. SAN SALVADOR

Llegada, recepción y traslado a su hotel. Resto del día libre. **Alojamiento.**

DÍA 2. SAN SALVADOR (City tour)

Por la mañana visita del parque nacional Boqueron y caminata de observación (hay aprox 200 gradas), continuación y visita de la ciudad las áreas residenciales de la ciudad incluyendo Santa Elena, Zona Rosa, Salvador del Mundo, Alameda Roosevelt y el Castillo Venturoso, Plaza Libertad, Iglesia El Rosario y la biblioteca nacional. Tiempo libre de almuerzo. Por la tarde regreso al hotel. **Alojamiento.**

DÍA 3. SAN SALVADOR (Museo Tesak) – JOYA DE CERENTAZUMAL - ATACO

En la mañana salida hacia el este del país y visitamos el mejor museo privado de arqueología de la región, Museo Tesak, además conocerá de los proyectos que realiza esta fundación para promover la cultura entre las comunidades rurales, después visitamos Joya de Cerén, una aldea Maya que fue cubierta por la ceniza de un volcán cercano y que es una ventana a la vida de los Mayas, a continuación tiempo de almuerzo en Santa Ana y panorámica de la ciudad (almuerzo no incluido), seguimos hacia Chalchuapa para visitar la pirámide más alta del país, Tazumal y su museo, finalizando el día en Ataco. **Alojamiento.**

DÍA 4. ATACO – AGUAS TERMALES

A media mañana visita a pie del pueblo y una planta de procesamiento del café en donde conocerá el proceso. Incluimos una degustación de café. Si le gusta los puntos panorámicos oportunidad caminar hasta el mirador de las 100 gradas por su cuenta, para una panorámica de las montañas. Por la tarde visita a las aguas termales. Regreso al hotel. **Alojamiento.**

DÍA 5. ATACO – NAHUIZALCO - CERRO VERDE

Después del desayuno visita del pintoresco municipio de Nahuizalco, parte de la ruta de las Flores y el Café. Continuamos hacia Izalco para una breve visita del centro histórico y seguimos hacia el Parque Nacional de Cerro Verde, caminar en el

borde de un volcán extinto. Disfrute del aire fresco, y las magníficas vistas de los volcanes Izalco y Santa Ana y del Lago de Coatepeque. Al regreso, paramos en un restaurante con vista. **Alojamiento** en San Salvador.

DÍA 6. SAN SALVADOR - AEROPUERTO

Desayuno. A la hora conveniente, traslado hacia el aeropuerto/estación de bus

FIN DE NUESTROS SERVICIOS





DÍA 1. GUATEMALA

Llegada, recepción y traslado a su hotel. Resto del día libre. **Alojamiento.**

DÍA 2. GUATEMALA – COPÁN (Excursión a Copán)

Desayuno. Salida desde su hotel hacia el Nororiente de Guatemala, para cruzar la frontera hacia Copan, en Honduras, Breves trámites migratorios y llegada al medio día. Por la tarde Visita del Sitio Arqueológico considerado como uno de los más importantes del Mundo Maya, visita del complejo con sus estelas esculpidas, la escalinata con glifos mayas y el campo de pelota. **Alojamiento.**

DÍA 3. COPÁN – RÍO DULCE (Excursión a Quiriguá)

Desayuno. Salida hacia Arqueológico de Quiriguá (Guatemala) localizado a orillas del Río Motagua, el parque está comprendido en un complejo de estelas esculpidas en piedra arenisca, dentro de las cuales se encuentra la estela más alta de todo el mundo Maya, con más de 10.60 mts. De altura, así también figuras zoomorfas que datan del período clásico de los mayas. Continuación hacia Río Dulce. **Alojamiento.**

DÍA 4. RÍO DULCE – FLORES (Excursión a Livingston)

Desayuno. Traslado hacia Río Dulce. Salida en bote para visitar el poblado de origen garífuna Livingstone con su música reggae y punta, el pan de coco, etc. Continuación en bote río arriba, desde donde observaremos la exuberante vegetación y un cañón natural. Y con el bote se introducirán en los canales, continuación hacia Río Dulce, tour panorámico del Castillo de San Felipe de Lara, fortaleza construida en el siglo XVII por los españoles para evitar los saqueos de los almacenes que tenían a orillas del Lago. Más tarde continuaremos a la ciudad de Flores. **Alojamiento.**

DÍA 5. FLORES – GUATEMALA (Excursión a Tikal)

Desayuno. Traslado hacia el Sitio Arqueológico más importante del mundo Maya, Tikal, su nombre significa "Lugar de Voces", construido durante el período clásico de los Mayas. A su llegada al Sitio Arqueológico Tikal, nuestro guía le mostrará la maqueta del complejo de Templos y Acrópolis. Visita del Complejo Q y R, continuación hacia la Acrópolis Central, los Templos I "El Gran Jaguar" y el templo II

"de Los Mascarones", considerado el primero como uno de los más importantes dentro del complejo, visita del Mundo Perdido (si el tiempo lo permite), y por la tarde retorno al Centro de Visitantes para almuerzo. A hora conveniente traslado hacia el Aeropuerto Mundo Maya para abordar el vuelo de retorno a Guatemala. Recibimiento y traslado hacia su hotel. **Alojamiento.**

DÍA 6. GUATEMALA – PANAJACHEL (Excursión Chichicastenango y Lago Atitlán)

Desayuno. Salida muy temprano hacia el mercado de Chichicastenango, localizado en el altiplano central guatemalteco, importante por su mercado multicolor, visita de la Iglesia de Santo Tomás, a la hora conveniente salida hacia el Lago Atitlán, rodeado de tres volcanes Atitlán, Tolimán y San Pedro, sus aguas cristalinas reflejan la belleza natural del lago. Visita panorámica de Panajachel. A la hora conveniente traslado a su Hotel. **Alojamiento.**

DÍA 7. PANAJACHEL – ANTIGUA (Excursión a San Juan la Laguna)

Desayuno. A las 0800 de la mañana, abordaremos el bote que nos conducirá hacia el poblado de San Juan La Laguna, a su llegada caminata y visita de la Iglesia Católica. Luego nos dirigiremos hacia la fábrica de chocolate para ver la elaboración de este, siguiendo hacia la Fábrica de Textiles donde nos mostrarán la elaboración de los tintes para estos bellos lienzos, además visitaremos a los artesanos de las plantas medicinales. A la hora conveniente retorno a Panajachel, por la tarde traslado a la Ciudad de Antigua. **Alojamiento.**

DÍA 8. ANTIGUA (City Tour)

Desayuno. Salida para visita de una de las ciudades más importantes durante el periodo colonial en América, a su llegada visita del monasterio de la Merced, visita de la plaza de Armas y Catedral, tiempo libre para compras y a la hora indicada retorno al hotel. **Alojamiento.**

DÍA 9. ANTIGUA

Desayuno. A la hora indicada traslado al aeropuerto para abordar el vuelo de regreso a la ciudad de origen.

FIN DE NUESTROS SERVICIOS



TARIFA EN USD POR PERSONA				
SERVICIOS TERRESTRES EXCLUSIVAMENTE MÍNIMO 2 PASAJEROS				
05 ENE - 15 DIC 2025				
CATEGORÍA	DBL	TPL	SGL	**MNR
TURISTA	1633	1599	2047	897
PRIMERA	1755	1716	2363	897
SUPERIOR	2048	2007	2821	897

**SE CONSIDERA MENOR HASTA LOS 10 AÑOS. MAXIMO 01 MENOR POR HABITACION SIN DESAYUNOS

NO APLICA EN EVENTOS ESPECIALES, SEMANA SANTA, PASCUA, NAVIDAD Y FIN DE AÑO

TARIFAS SUJETAS A DISPONIBILIDAD Y CAMBIO SIN PREVIO AVISO

HOTELES SUGERIDOS O SIMILARES		
CATEGORÍA	CIUDAD	HOTEL
TURISTA	GUATEMALA	CASA VERANDA
	COPÁN	PLAZA COPAN
	RÍO DULCE	CATAMARÁN
	FLORES	CASONA DE LA ISLA
	PANAJACHEL	REGIS
PRIMERA	ANTIGUA	SAN JORGE
	GUATEMALA	CLARION SUITES
	COPÁN	MARINA COPAN
	RÍO DULCE	BANANA PALMS
	FLORES	CASONA DEL LAGO
SUPERIOR	PANAJACHEL	PORTA DEL LAGO
	ANTIGUA	PORTA ANTIGUA
	GUATEMALA	HILTON GUATEMALA
	COPÁN	MARINA COPAN (4 ESTRELLAS)
	RÍO DULCE	BANANA PALMS (4 ESTRELLAS)
	FLORES	CAMINO REAL TIKAL
	PANAJACHEL	ATITLÁN
	ANTIGUA	SANTO DOMINGO

JULIATOURS INCLUYE

- » Traslados de llegada y salida.
- » 02 noches de alojamiento en Guatemala con desayunos. Tarifa de menor no incluye desayunos.
- » Excursión a Copán.
- » Excursión Chichicastenango y Lago Atitlán.
- » 01 noche de alojamiento en Copán con desayuno. Tarifa de menor no incluye desayunos.
- » Excursión a Quiriguá.
- » 01 noche de alojamiento en Río Dulce con desayuno. Tarifa de menor no incluye desayunos.
- » Excursión a Livingston.
- » 01 noche de alojamiento en Flores con desayuno. Tarifa de menor no incluye desayunos.
- » Excursión a Tikal con almuerzo.
- » 01 noche de alojamiento en Panajachel con desayuno. Tarifa de menor no incluye desayunos.
- » Excursión a San Juan la Laguna.
- » 02 noches de alojamiento en Antigua con desayunos. Tarifa de menor no incluye desayunos.
- » City Tour por Antigua.
- » Seguro de asistencia en viaje cobertura COVID.

NO INCLUYE
» Vuelos internacionales y domésticos
» Bebidas en las comidas mencionadas
» Ningún servicio no especificado
» Gastos personales
» Propinas

NOTAS IMPORTANTES:
» Es responsabilidad del pasajero contar con pasaporte vigente, así como visados, vacunas y requisitos necesarios para realizar su viaje.
» Recomendamos viajar bajo la cobertura de una póliza de Seguro. Su ejecutivo puede informarle.
» El orden de los servicios podría variar según disponibilidad aérea y/o terrestre.
» Ocupación máxima por habitación 3 personas.
» La siguiente cotización no implica reserva ni bloqueo de lugares. Todas las tarifas están sujetas a disponibilidad al momento de realizar la reserva en firme dependiendo de la disponibilidad existente.

13 DÍAS / 12 NOCHES

Llegadas Específicas (Martes o Viernes)

Panamá, San José, Guatemala, Antigua, Panajachel

Triángulo Centroamericano



TARIFA EN USD POR PERSONA

SERVICIOS TERRESTRES EXCLUSIVAMENTE MÍNIMO 2 PASAJEROS

01 ENE - 30 NOV 2025	DBL	TPL	SGL	MNR
TURISTA	1868	1782	2516	1029
PRIMERA	2133	1963	3193	1029
SUPERIOR	2522	2341	3867	1029

CONSULTAR SUPLEMENTO PARA SEMANA SANTA, CARNAVAL, VERANO, NAVIDAD Y FIN DE AÑO

MEJOR SE CONSIDERA DE 0-10 AÑOS. VERIFICAR TARIFA PASAJERO VIAJANDO SOLO

TARIFAS SUJETAS A DISPONIBILIDAD Y CAMBIO SIN PREVIO AVISO

HOTELES SUGERIDOS O SIMILARES

CATEGORÍA	CIUDAD	HOTEL
TURISTA	PANAMÁ	FRANDA EXPRESS SOLOY & CASINO
	SAN JOSÉ	SLEEP INN
	ANTIGUA	SAN JORGE
	PANAJACHEL	REGIS
PRIMERA	GUATEMALA	CASA VERANDA
	PANAMÁ	MARRIOTT PANAMÁ ALBROOK MALL
	SAN JOSÉ	RADISSON SAN JOSE
	ANTIGUA	PORTA ANTIGUA
SUPERIOR	PANAJACHEL	PORTA DEL LAGO
	GUATEMALA	CLARION SUITES
	PANAMÁ	BRISTOL PANAMÁ
	SAN JOSÉ	CROWNE PLAZA
SUPERIOR	ANTIGUA	SANTO DOMINGO
	PANAJACHEL	ATITLÁN
	GUATEMALA	HILTON GUATEMALA

JULIATOURS INCLUYE

- Traslados de llegada y salida.
- 3 noches de alojamiento en Panamá, 4 en San José, 2 en Antigua, 1 en Atitlán y 2 en Guatemala
- Desayunos solo incluidos en la tarifa de adultos.
- Traslados hotel/aeropuerto/hotel
- Visitas y excursiones según itinerario
- Guía de habla hispana durante todo el recorrido
- Seguro de asistencia en viaje

NO INCLUYE

- Vuelos internacionales y domésticos.
- Ningún servicio no especificado
- Gastos personales
- Propinas

NOTAS IMPORTANTES:

- Es responsabilidad del pasajero contar con pasaporte vigente, así como visados, vacunas y requisitos necesarios para realizar su viaje.
- Recomendamos viajar bajo la cobertura de una póliza de Seguro. Su ejecutivo puede informarle.
- El orden de los servicios podría variar según disponibilidad aérea y/o terrestre.
- Ocupación máxima por habitación 3 personas.
- La siguiente cotización no implica reserva ni bloqueo de lugares. Todas las tarifas están sujetas a disponibilidad al momento de realizar la reserva en firme dependiendo de la disponibilidad existente.



DÍA 1. PANAMÁ (martes o viernes)

Llegada a la ciudad de Panamá, asistencia y traslado al hotel. **Alojamiento.**

DÍA 2. PANAMÁ (City Tour, Canal y Compras) (miércoles o sábado)

Desayuno. La segunda ciudad fundada por los españoles en la costa pacífica del territorio panameño en el año 1673, después de la destrucción de la primera ciudad por el pirata inglés Henry Morgan en 1671. El Casco Viejo de la ciudad, reúne y guarda todos los acontecimientos históricos del país. Esta gira se hace en parte caminando para poderla disfrutar en toda su magnitud. Ya sea en el día, pero sobre todo en la noche, el lugar se viste de gala, con sus restaurantes, cafés al aire libre, bares, discotecas, recordando todo lo romántico y bohemio de épocas pasadas. (El área ha sido declarado Patrimonio Histórico de la Humanidad). La gira se conecta con la Cinta Costera, una de nuestras modernas autopistas y paseos frente a la bahía, mientras avanzamos tras fila de modernos rascacielos, hasta llegar al área de Paitilla y Punta Pacífica. Terminada la visita traslado al Centro de visitantes del Canal de Panamá con entrada a las esclusas de Miraflores. En el Centro de Visitantes de Miraflores, podremos apreciar la operación de las Esclusas del Canal de Panamá, de una muestra de las selvas que protegen las riveras la vía interoceánica y sus afluentes, la flora y la fauna de la región, el legado de los hombres que trabajaron en su construcción, y también de un simulador de lo que Usted sentiría si atravesara las esclusas en un barco y la importancia e impacto económico de lo que representa el Canal para el mercado y la economía mundial. Continuaremos a la Calzada de Amador que es una vía que une tierra firme con cuatro pequeñas islas en la Bahía de Panamá. Las islas se llaman Naos, Culebra, Perico y Flamingo. La Calzada fue construida con material extraído durante la construcción del Canal de Panamá, es un excelente lugar turístico donde disfrutarás preciosas vistas que nos ofrece el Océano Pacífico, se puede observar los barcos que esperan permiso para realizar el tránsito por el canal de Panamá y el fabuloso Puente de las Américas, mientras que, al otro costado, se puede observar al horizonte la imponente y moderna ciudad de Panamá que nos muestra sus hermosas edificaciones. Para finalizar, la ciudad de Panamá ha sido siempre un paraíso de compras, con precios accesibles en una gran variedad de productos. Además, encontrará ropa a precios módicos como también gran variedad de marcas de diseñadores, en Albrook Mall o Multiplaza. **Alojamiento.**

DÍA 3. PANAMÁ (jueves o domingo)

Desayuno. Día libre para actividades personales o continuar disfrutando de las compras en alguno de los impresionantes centros comerciales. **Alojamiento.**

DÍA 4. PANAMÁ – SAN JOSÉ (viernes o lunes)

Desayuno. A la hora acordada traslado al aeropuerto para tomar vuelo a la ciudad de San José en Costa Rica (Vuelo no incluido). Llegada, asistencia y traslado a su hotel. Resto del día libre. **Alojamiento.**

DÍA 5. SAN JOSÉ (City Tour) (sábado o martes)

Desayuno. Disfrute de la visita a la ciudad San José en un paseo panorámico y cultural a bordo del VIP City Bus en donde haremos un recorrido el Teatro Nacional de Costa Rica (vestíbulo), Museo de arte, Catedral Metropolitana, Mercado Central, Museo de Oro y la Plaza de la Democracia entre otros lugares sitios de interés cultural que le permitirá conocer la historia de Costa Rica, esta experiencia se complementará con un delicioso almuerzo típico. **Alojamiento.**

DÍA 6. SAN JOSÉ (Catamarán a Isla Tortuga) (domingo o miércoles)

Desayuno. En el Golfo de Nicoya, hay un archipiélago celestial de varias islas con exuberante belleza natural y un santuario que alberga aves marinas, playas de arena blanca y la flora y fauna de nuestra región del Pacífico Central. Situada a 12 millas náuticas de Puntarenas, la Isla Tortuga (llamada por los indígenas locales "Tolinga") tiene una superficie de 120 hectáreas y se mantiene como un bosque protegido, que ha sido galardónada con la Bandera Azul Ecológica por más de cinco años. Debido a sus características geográficas, las aguas

de Isla de Tortuga son turquesas claras, que son óptimas para nadar. **Alojamiento.**

DÍA 7 . SAN JOSÉ (Excursión Volcán Arenal y Termas de Baldi) (lunes o jueves)

Desayuno. En ruta hacia el Volcán Arenal, haremos una parada en la famosa ciudad de Sarchí conocida como la cuna de los artesanos costarricenses; reconocida por la carreta de madera decorada con diseños hermosos y coloridos. El viaje continuará atravesando plantaciones de diversos productos agrícolas, incluyendo fincas de piña, arboledas de mango, plantas ornamentales y haciendas ganaderas hasta llegar a la ciudad de La Fortuna; deteniéndose para disfrutar de un almuerzo en un acogedor restaurante con una vista espectacular del Volcán Arenal. Una vez en La Fortuna se impresionará por el imponente Volcán Arenal y su forma cónica rodeada de abundante flora y fauna de la selva tropical. Relájese en Baldi Hot Springs una de las mejores aguas termales de la zona donde podrá disfrutar de los efectos rejuvenecedores de las aguas termales. Finalice su día con una deliciosa cena tipo buffet. **Alojamiento.**

DÍA 8 SAN JOSÉ - GUATEMALA (martes o viernes)

Desayuno. De acuerdo a su itinerario de vuelo, está programado el traslado hasta el Aeropuerto para tomar su vuelo hacia Guatemala (Vuelo no incluido). Llegada al aeropuerto y traslado hacia Antigua para alojamiento en hotel local. **Alojamiento.**

DÍA 9. ANTIGUA (City Tour) (miércoles o sábado)

Desayuno. Salida para visita de una de las ciudades más importantes durante el periodo colonial en América, a su llegada visita del monasterio de la Merced, visita de la plaza de Armas y Catedral, tiempo libre para compras y a la hora indicada retorno al hotel. **Alojamiento.**

DÍA 10. ANTIGUA – PANAJACHEL (Excursión Chichicastenango y Lago Atitlán) (jueves o domingo)

Desayuno. Salida muy temprano hacia el mercado de Chichicastenango, localizado en el altiplano central guatemalteco, importante por su mercado multicolor, visita de la Iglesia de Santo Tomás, a la hora conveniente salida hacia el Lago Atitlán, rodeado de tres volcanes Atitlán, Tolimán y San Pedro, sus aguas cristalinas reflejan la belleza natural del lago. Visita panorámica de Panajachel y llegada al hotel. **Alojamiento.**

DÍA 11. PANAJACHEL – GUATEMALA (Excursión a San Juan la Laguna) (viernes o lunes)

Desayuno. Por la mañana, abordaremos el bote que nos conducirá hacia el poblado de San Juan La Laguna, a su llegada caminata y visita de la Iglesia Católica. Luego nos dirigiremos hacia la fábrica de chocolate para ver la elaboración de este, siguiendo hacia la Fábrica de Textiles donde nos mostrarán la elaboración de los tintes para estos bellos lienzos, además visitaremos a los artesanos de las plantas medicinales. A la hora conveniente retorno a Panajachel, por la tarde traslado a la Ciudad de Guatemala. **Alojamiento.**

DÍA 12. GUATEMALA (Excursión a Tikal) (sábado o martes)

Box Breakfast. A las 04:00 traslado al Aeropuerto para abordar el vuelo hacia el Aeropuerto Internacional Mundo Maya (no incluido), a su llegada, traslado hacia el Sitio Arqueológico más importante del mundo Maya, Tikal, su nombre significa "Lugar de Voces", construido durante el periodo clásico de los Mayas. A su llegada al Sitio Arqueológico Tikal, nuestro guía le mostrará la maqueta del complejo de Templos y Acrópolis. Visita del Complejo Q y R, continuación hacia la Acrópolis Central, los Templos I "El Gran Jaguar" y el templo II "de Los Mascarones", considerado el primero como uno de los más importantes dentro del complejo, visita del Mundo Perdido (si el tiempo lo permite), y por la tarde retorno al Centro de Visitantes para almuerzo. A hora conveniente traslado hacia el Aeropuerto Mundo Maya para tomar el vuelo de regreso a Guatemala. A su llegada recibimiento y traslado al Hotel. **Alojamiento.**

DÍA 13. GUATEMALA (domingo o miércoles)

Desayuno. A la hora indicada traslado al aeropuerto para abordar el vuelo de regreso a la ciudad de origen.

FIN DE NUESTROS SERVICIOS