



# ÁFRICA



# 7 DÍAS / 6 NOCHES

Llegadas lunes

Johannesburgo, Mpumalanga, Área Del Parque Kruger, Pretoria, Johannesburgo, Ciudad Del Cabo

# Promo Sudáfrica



ÁFRICA

### TARIFA EN USD POR PERSONA

#### SERVICIOS TERRESTRES EXCLUSIVAMENTE MÍNIMO 2 PASAJEROS

01 ENERO - 15 DICIEMBRE 2025	DOBLE/ TRIPLE	SENCILLA	MEJOR
TURISTA	1073	1345	673
PRIMERA	1123	1388	698
SUPERIOR	1460	1933	N/A

EXCURSIÓN COMBO CITY & VINEDOS REGULAR - ESPAÑOL	180	180	180
EXCURSIÓN MD SOWETO	99	99	99
EXCURSIÓN SHARK CAGE DIVING	253	253	253

TARIFAS SUJETAS A DISPONIBILIDAD Y CAMBIO SIN PREVIO AVISO

CONSULTAR SUPLEMENTO PARA SEMANA SANTA, FERIAS, VERANO, NAVIDAD Y FIN DE AÑO

### HOTELES PREVISTOS O SIMILARES

CATEGORÍA	CIUDAD	HOTEL
TURISTA	JOHANNESBURGO	PEERMONT METCOURT
	ÁREA DEL PARQUE KRUGER	HOTEL 247
PRIMERA	CIUDAD DEL CABO	ONOMO FORESHORE
	JOHANNESBURGO	SILVERBIRCH @ BIRCHWOOD
	ÁREA DEL PARQUE KRUGER	ANEW WHITE RIVER
SUPERIOR	CIUDAD DEL CABO	CRESTA GRANDE
	JOHANNESBURGO	D' OREALE GRANDE
	ÁREA DEL PARQUE KRUGER	ANEW WHITE RIVER COUNTRY BOUTIQUE
	CIUDAD DEL CABO	PEPPERCLUB HOTEL & SPA

### JULIATOURS INCLUYE

- 1 noche de alojamiento en Johannesburgo, 3 en Ciudad del Cabo, y 2 en zona del Parque Kruger
- 6 desayunos, 1 almuerzo y 2 cenas
- Traslados aeropuerto/hotel/aeropuerto en servicio compartido
- Safari en Kruger en vehículo 4x4 abierto con guía de habla hispana
- Visita panorámica de Pretoria incluyendo el "Church Square" (sin entradas) co
- Chofer- Guía de habla CASTELLANA (para aquellos regresando por carretera a Johannesburgo).
- Excursiones según itinerario en servicio compartido, con guía de habla hispana.
- Seguro de asistencia básico.

### NO INCLUYE

- Vuelos internacionales y domésticos
- Excursiones opcionales
- Bebidas en las comidas mencionadas
- Ningún servicio no especificado
- Gastos personales
- Propinas

### REQUIERE VISA PARA SUDÁFRICA

Y VACUNA DE LA FIEBRE AMARILLA.

SE RECOMIENDA TRATAMIENTO CONTRA LA MALARIA

### NOTAS IMPORTANTES:

- Es responsabilidad del pasajero contar con pasaporte vigente, así como visados, vacunas y requisitos necesarios para realizar su viaje.
- El orden de los servicios podría variar según disponibilidad aérea y/o terrestre.
- Recomendamos viajar bajo la cobertura de una póliza de Seguro más amplia. Su ejecutivo de JuliáTours puede informarle.
- Existen impuestos locales que se pagan directo en los aeropuertos, puede ser a la llegada o a la salida del destino.
- Algunos hoteles cobran un resort fee que el pasajero deberá pagar en destino.
- El Horario estándar del Check in 15:00hrs y el Check Out 11:00hrs.
- Los traslados están considerados en horario diurno y para un mínimo de dos personas, en horario nocturno (22hrs-06hrs) y/o viajando un solo pasajero se deberá pagar un suplemento.
- Si el vuelo de Johannesburgo a Ciudad del Cabo es antes de las 19:00hrs, deberán pagar un suplemento para un traslado adicional.
- No se recomienda para menores de 6 años. La tarifa de menor 0 - 11 años, compartiendo habitación con dos adultos.

### DÍA 1. JOHANNESBURGO

Llegada y traslado al hotel con guía/conductor de habla hispana. Resto del día libre. **Alojamiento.**

**OPCIONAL:** Durante esta excursión podrá ver los edificios históricos en el centro financiero de Johannesburgo, la Casa de Nelson Mandela en Soweto, la calle Vilakazi y Soccer City "Calabash", estadio de fútbol del Mundial 2010. No incluye entradas. Empieza alrededor de las 13hrs.

### DÍA 2. JOHANNESBURGO - MPUMALANGA - ÁREA DEL PARQUE KRUGER

**Desayuno.** Salida hacia el Parque Kruger atravesando la provincia de Mpumalanga, y visitando lugares de impresionante belleza como: Bourke's Luck Potholes en el Cañón del Río Blyde (visitas sujetas a disponibilidad de tiempo y condiciones meteorológicas). Llegada por la tarde al hotel. **Cena. Alojamiento.**

### DÍA 3. ÁREA DEL PARQUE KRUGER

**Box Lunch.** Safari fotográfico de día completo, regresando al hotel por la tarde. **Cena. Alojamiento.**  
**NOTA:** Safari fotográfico en vehículo abierto 4x4 en las carreteras del Parque Kruger con guía de habla hispana. El guía se irá turnando entre los vehículos en caso de haber más de 09 personas.

### DÍA 4. ÁREA DEL PARQUE KRUGER - PRETORIA - JOHANNESBURGO - CIUDAD DEL CABO

**Desayuno.** Visita panorámica de Pretoria incluyendo el "Church Square" y "Union Buildings" (la visita no incluye entrada a los monumentos, sino que se contemplarán en Ruta). Llegada al aeropuerto para tomar el vuelo (NO incluido, indispensable tomarlo después de las 19:00 horas) a Ciudad del Cabo. Llegada y traslado al hotel. **Alojamiento.**

### DÍA 5. CIUDAD DEL CABO

**Desayuno.** Excursión de día completo de la Península. Llegaremos hasta el Cabo de Buena Esperanza visitando por el camino la Isla de las Focas y una colonia de pingüinos. Almuerzo en un restaurante local. Por la tarde regreso al hotel. **Alojamiento.**

### DÍA 6. CIUDAD DEL CABO

**Desayuno.** Día libre para actividades opcionales. **Alojamiento.**

**OPCIONAL:** Visitará la Ciudad Madre, el conocido barrio "Bo Kaap" y sus Museos, así como una de las Bodegas más antiguas de Sudáfrica donde realizará una Cata de Vinos. Almuerzo en un Restaurante local. Por la tarde regreso al hotel.

### DÍA 7. CIUDAD DEL CABO - MÉXICO

**Desayuno.** A la hora prevista, traslado al aeropuerto para tomar su vuelo a casa.

### FIN DE NUESTROS SERVICIOS



# Safari de Kenia y Tanzania

10 DÍAS / 9 NOCHES

Llegadas martes  
Nairobi, Aberdares, Lago Nakuru, Maasai Mara, Namanga, Arusha, Karatu, Cráter Ngorongoro, Tarangire



## DÍA 1. NAIROBI

Ibimiento por nuestro guía. Iniciaremos con un Llegada al aeropuerto internacional y traslado al hotel. El uso de la habitación no está garantizado antes de mediodía. Resto del día libre. **Alojamiento.**

## DÍA 2. NAIROBI – ABERDARES

**Desayuno.** Salida directo hacia Nyeri para almuerzo. Luego, partimos en los vehículos especiales del hotel. Durante la tarde y noche se podrá contemplar como los animales se acercan a beber a la charca que hay frente al lodge. **Cena y alojamiento.**

## DÍA 3. ABERDARES – LAGO NAKURU

**Desayuno.** Salida hacia el Parque Nacional del Lago Nakuru para almuerzo en el Lodge. Safari por la tarde. **Cena y alojamiento.**

## DÍA 4. LAGO NAKURU – MAASAI MARA

**Desayuno.** Salida a la Reserva Nacional de Maasai Mara, vía Narok, para llegar a almorzar. Safari por la tarde. **Cena y alojamiento.**

## DÍA 5. MAASAI MARA

**Pensión completa.** Salida de safari, una por la mañana y otra por la tarde, por la reserva. **Alojamiento.**

## DÍA 6. MAASAI MARA – NAIROBI

**Desayuno.** Salida hacia Nairobi. Llegada alrededor de medio día. Resto del día libre para realizar actividades opcionales (pago directo). Salida en la noche para cena en el restaurante Carnivore. **Alojamiento.**

## DÍA 7. NAIROBI – NAMANGA – ARUSHA – KARATU

**Desayuno.** Salida hacia Namanga situada en la frontera de Kenia/Tanzania. Trámites de frontera, cambio de vehículos y continuación hasta Arusha. Salida hacia Karatu. **Cena y alojamiento.**

## DÍA 8. KARATU – CRÁTER NGORONGORO – KARATU

**Desayuno.** Hoy se disfruta de una salida de medio día en el cráter. El resto del día se puede disfrutar de actividades opcionales en la zona (pago directo). **Almuerzo, cena y alojamiento.**

## DÍA 9. KARATU – TARANGIRE

**Desayuno.** Salida hacia el Parque Nacional de Tarangire. Safari por la tarde. **Almuerzo, cena y alojamiento.**

## DÍA 10. TARANGIRE – ARUSHA – MÉXICO

**Desayuno.** Salida temprano hacia Arusha haciendo safari por el parque en camino. A la hora prevista, traslado al aeropuerto para el vuelo internacional.

## FIN DE NUESTROS SERVICIOS



### TARIFA EN USD POR PERSONA

SERVICIOS TERRESTRES EXCLUSIVAMENTE MÍNIMO 2 PASAJEROS

05 ENERO - 15 DICIEMBRE 2025	DOBLE/ TRIPLE	SENCILLA	MEJOR
PRIMERA	3627	4015	2189
SUPL. 01 ENE-31 MAR /01-27 JUNIO 2025	368	474	226
SUPL. 28 JUN-15 DIC 2025	1053	1259	637

TARIFAS SUJETAS A DISPONIBILIDAD Y CAMBIO SIN PREVIO AVISO  
CONSULTAR SUPLEMENTO PARA SEMANA SANTA, FERIAS, VERANO, NAVIDAD Y FIN DE AÑO

### HOTELES PREVISTOS O SIMILARES

CATEGORÍA	CIUDAD	HOTEL
PRIMERA	ABERDARE	ARK
	LAGO NAKURU	LAKE NAKURU LODGE
	MAASAI MARA	MARA SIMBA LODGE
	NAIROBI	PARK INN BY RADISSON
	KARATU	KARATU SIMBA LODGE
	TARANGIRE	TARANGIRE SIMBA LODGE

### JULIATOURS INCLUYE

- » 2 noche de alojamiento en Nairobi, 1 en Aberdares, 1 en Lago Nakuru, 2 en Maasai Mara, 2 en Karatu y 1 en Tarangire.
- » Traslados de aeropuerto tanto de Llegada como de salida (en minibus o autobús de 22 plazas) según el itinerario
- » Los otros traslados dentro de las ciudades (en minibus o autobús de 22 plazas) según el itinerario
- » Pensión completa en los Hoteles / Lodges especificados durante el safari
- » Cena en el Restaurante Carnivore
- » 01 almuerzo en Arusha
- » Entradas a los Parques
- » Transporte en LAND CRUISERS 4X4 de 07 plazas durante el safari, (uso no-exclusivo; ventana garantizada).
- » Safari en 4 x 4 (uso no-exclusivo) en el Cráter de Ngorongoro
- » CONDUCTOR - GUÍA DE HABLA CASTELLANO (si la salida se compone de más de un vehículo, el guía se irá cambiando de coche durante el recorrido, entre 2 en Kenia y entre 3 en Tanzania)
- » Seguro de asistencia básico.

### NO INCLUYE

- » Vuelos internacionales y domésticos
- » Excursiones opcionales
- » Bebidas en las comidas mencionadas
- » Ningún servicio no especificado
- » Gastos personales
- » Propinas

### REQUIERE VISA PARA KENIA Y TANZANIA

LA VACUNA DE LA FIEBRE AMARILLA.  
SE RECOMIENDA TRATAMIENTO CONTRA LA MALARIA

### NOTAS IMPORTANTES:

- » Es responsabilidad del pasajero contar con pasaporte vigente, así como visados, vacunas y requisitos necesarios para realizar su viaje.
- » El orden de los servicios podría variar según disponibilidad aérea y/o terrestre.
- » Recomendamos viajar bajo la cobertura de una póliza de Seguro más amplia. Su ejecutivo de JuliáTours puede informarle.
- » Existen impuestos locales que se pagan directo en los aeropuertos, puede ser a la llegada o a la salida del destino.
- » Algunos hoteles cobran un resort fee que el pasajero deberá pagar en destino.
- » El Horario estándar del Check in 15:00hrs y el Check Out 11:00hrs.
- » Los traslados están considerados en horario diurno y para un mínimo de dos personas, en horario nocturno (22hrs-06hrs) y/o viajando un solo pasajero se deberá pagar un suplemento.
- » El alojamiento puede ser en Lago Nakuru o Lago Naivasha
- » No se recomienda para menores de 6 años. La tarifa de menor 0-11 años, compartiendo habitación con dos adultos. (máximo 2 niños por habitación).
- » Este programa también se puede operar en la siguiente manera: Día 7: Manyara o Tarangire; días 8 y 9: Karatu. Nos reservamos cambiar el sentido del itinerario según la operativa del proveedor de servicio en el destino.
- » Guía de habla castellano (si la salida se compone de más de un vehículo, el guía se irá cambiando de coche durante el recorrido, entre 2 en Kenia y entre 3 en Tanzania).
- » En la zona de Aberdares / Monte Kenia NO se realizan safaris, sino que los animales acuden a beber a las charcas iluminadas delante de los hoteles y los viajeros permanecen en su hotel.
- » En nuestros safaris por los Parques Nacionales y Reservas, realizamos tantos safaris como nos permiten las horas de luz para conseguir el máximo aprovechamiento de la visita a esta reserva. El safari en cada parada nocturna / parque está indicado en cada itinerario. En los días donde los clientes tienen un día completo en el parque, ofrecemos dos safaris: safari al amanecer de 06:30hrs a 08:45hrs o safari por la mañana de 07:30hrs a 09:45hrs y el safari de la tarde por cada opción. El safari de la tarde normalmente se realiza entre las horas de 16:00hrs hasta 18:00hrs



## 7 DÍAS / 6 NOCHES

Llegadas diarias

JEntebbe, Kampala/ Kigo, Fort Portal, Kibale Forest Np, Queen Elizabeth National Park, Bwindi National Park

# Gorilas y Chimpancés

ÁFRICA



### TARIFA EN USD POR PERSONA

#### SERVICIOS TERRESTRES EXCLUSIVAMENTE MÍNIMO 2 PASAJEROS

15 ENERO - 15 DICIEMBRE 2025	DOBLE	TRIPLE	SENCILLA
PRIMERA - SERVICIOS EN INGLÉS	5868	5196	7049
PRIMERA - SERVICIOS EN ESPAÑOL	5327	4836	5967

TARIFAS SUJETAS A DISPONIBILIDAD Y CAMBIO SIN PREVIO AVISO

CONSULTAR SUPLEMENTO PARA SEMANA SANTA, VERANO, NAVIDAD Y FIN DE AÑO

### HOTELES PREVISTOS O SIMILARES

CATEGORÍA	CIUDAD	HOTEL
PRIMERA	KAMPALA	LAKE VICTORIA SERENA RESORT
	KIBALE	CRATER SAFARI LODGE
	QUEEN ELIZABETH NATIONAL PARK	MWEYA SAFARI LODGE
	PARQUE NACIONAL BWINDI	ENGAGI LODGE

### JULIATOURS INCLUYE

- Traslados desde/al aeropuerto según el itinerario
- Todos los demás traslados según el itinerario
- Alojamiento según el itinerario
- Transporte en furgoneta 4x4, guía/conductor de habla inglesa (uso exclusivo del vehículo)
- Entradas a los parques y actividades según el itinerario
- Permisos para la visita de los gorilas y de los chimpancés según el itinerario
- Agua mineral en ruta (excepto con las comidas)
- Seguro de asistencia básico.

### NO INCLUYE

- Vuelos internacionales a/desde Uganda.
- Cualquier actividad opcional.
- Bebidas (refrescos, cerveza, vino, licores...)
- Visado para Uganda: el visado de entrada sencillo tiene un coste de \$50 por persona y es necesario para los ciudadanos de todos los países que requieren visas a los ciudadanos ugandeses (principio de reciprocidad). El visado ha de obtenerse online antes del viaje en <http://www.visas.immigration.go.ug/>.
- Seguro médico y/o de viaje.
- Propinas, gastos telefónicos y personales.

### REQUIERE VISA PARA UGANDA

Y LA VACUNA DE LA FIEBRE AMARILLA.

SE RECOMIENDA TRATAMIENTO CONTRA LA MALARIA.

### NOTAS IMPORTANTES:

- Es responsabilidad del pasajero contar con pasaporte vigente, así como visados, vacunas y requisitos necesarios para realizar su viaje.
- El orden de los servicios podría variar según disponibilidad aérea y/o terrestre.
- Recomendamos viajar bajo la cobertura de una póliza de Seguro más amplia. Su ejecutivo de JuliáTours puede informarle.
- Existen impuestos locales que se pagan directo en los aeropuertos, puede ser a la llegada o a la salida del destino.
- Algunos hoteles cobran un resort fee que el pasajero deberá pagar en destino.
- El Horario estándar del Check in 15:00hrs y el Check Out 11:00hrs.
- Los traslados están considerados en horario diurno y para un mínimo de dos personas, en horario nocturno (22hrs-06hrs) y/o viajando un solo pasajero se deberá pagar un suplemento.
- NO SE PERMITE LA ENTRADA A MENORES DE 15 AÑOS.
- Para la observación de chimpancés y gorilas, es facultad de las autoridades de los parques, negar la entrada a los visitantes con síntomas de enfermedad, que pueda poner en riesgo la seguridad de los animales. En este caso el pago de los permisos NO es reembolsable.
- Puede consultar el suplemento de Toyota Land Cruiser (5 plazas en ventanilla)
- Opción de tomar un vuelo en el Día 7 (consultar suplemento) Desayuno y traslado en furgoneta 4x4 (aprox. 1:30 a 2 horas) al aeródromo de Kihini o de Kisoro para su vuelo charter regular con Aerolin

### DÍA 1. ENTEBBE – KAMPALA/ KIGO

Llegada al Aeropuerto Internacional de Entebbe. Recepción y traslado a su hotel en las afueras de Kampala con vista sobre el Lago Victoria. **Alojamiento.**

### DÍA 2. KAMPALA – FORT PORTAL – KIBALE FOREST NP

**Desayuno.** Salida hacia Fort Portal (el viaje durará unas 5 horas aprox.), será la primera toma de contacto con el bello paisaje de Uganda. Almuerzo. Después nos trasladaremos a las afueras de Fort Portal para realizar una caminata guiada en el cinturón de los lagos y cráteres volcánicos, rodeados de un paisaje espectacular nuestro guía explicará diferentes aspectos de la cultura tradicionales del reino de Tooro (uno de los reinos tradicionales de Uganda). Tendremos también la oportunidad de visitar alguna casa en los poblados/aldeas de la zona. **Cena y alojamiento.**

### DÍA 3. KIBALE FOREST NP – QUEEN ELIZABETH NATIONAL PARK

**Desayuno.** Traslado al Parque Nacional del Bosque de Kibale, tiene la mayor concentración de primates del mundo, hasta 13 especies diferentes. Más de 1.400 chimpancés residen en este bosque, que es el más extenso de su tipo en el África sub-Sahariana. Dedicaremos la mañana a realizar una caminata por el parque en busca de chimpancés y otros primates como: el mono de l'hoestes, el colobo rojo, el cercopiteco azul, el cercopiteco de cola roja and el mangabey de mejillas grises. Almuerzo. Continuaremos nuestro viaje, de unas 3 ½ horas aprox., hacia el Parque Nacional de Queen Elizabeth donde haremos un safari al atardecer por la zona de los cráteres volcánicos/Katwe. **Cena y alojamiento.**

### DÍA 4. QUEEN ELIZABETH NATIONAL PARK

Por la mañana temprano haremos un safari en la zona de Kasenyi, dentro del PN de Queen Elizabeth, buscaremos leones, búfalos, elefantes, antílopes como el cobo de Uganda (representado en el escudo nacional de Uganda) y otros, e incluso el leopardo, las hienas y el raro hilloquero ("Giant forest hog"). Almuerzo. Por la tarde haremos un crucero-safari de unas 2 horas aprox. por el Canal de Kazinga, canal natural de 32Km de largo que conecta los lagos Edward y George. Tendremos la oportunidad de observar una de las mayores concentraciones del mundo de hipopótamos, búfalos, y aves acuáticas (en el PN de Queen Elizabeth se han avistado más de 600 especies de aves), así como cocodrilos del Nilo. Después haremos un safari al atardecer en ruta hacia el lodge. **Cena y alojamiento.**

### DÍA 5. QUEEN ELIZABETH NATIONAL PARK – BWINDI NATIONAL PARK

**Desayuno.** Saldremos en dirección al Parque Nacional de Bwindi uno de los últimos reductos de una de las especies más amenazadas del planeta: el gorila de montaña. Dependiendo de la disponibilidad de permisos para visitar los gorilas, nos dirigiremos hacia uno de los siguientes cuatro sectores del parque: Buhoma, Rushaga, Nkuringo o Ruhija. La duración del viaje será entre 4 y 6 horas, dependiendo del sector al que nos dirijamos. Almuerzo. Tarde libre. **Cena y alojamiento.**

### DÍA 6. BWINDI NATIONAL PARK

**Desayuno.** Nos desplazaremos al centro de visitantes del Parque Nacional Bwindi, hábitat de una de las especies más amenazadas del planeta. En primer lugar, seremos asignados a uno de los grupos/familias de gorilas que han sido habituados a la presencia humana y recibiremos una charla informativa por parte del guía, del parque nacional, que nos acompañará en nuestra caminata. Los guías y pisteros del parque son extremadamente profesionales, y nos informarán detalladamente sobre las reglas y comportamiento que debemos seguir tanto durante la caminata como durante el tiempo que permanezcamos observando a los gorilas. En Uganda (sector de Buhoma), hay 3 grupos de gorilas habituados a la presencia humana y que pueden ser visitados por turistas. En Uganda (sector de Rushaga), hay 5 grupos de gorilas habituados a la presencia humana y que pueden ser visitados por turistas y además en el sector de Nkuringo hay 4 grupo de gorilas. En Uganda (sector de Ruhija), hay 4 grupos de gorilas habituados a la presencia humana, que pueden ser visitados por turistas. Cada grupo puede ser visitado por un máximo de 8 personas al día y el encuentro con los gorilas está escrupulosamente limitado a 1 hora. La caminata puede durar entre 1 y 8 horas y se pueden alcanzar altitudes superiores a los 2,500 metros. El terreno es escarpado y a veces hay bastante barro. Aunque la caminata requiere esfuerzo físico, la belleza del bosque y el paisaje lo hacen muy entretenido. Una vez encontrados los gorilas toda la fatiga se olvida, y la experiencia es con muchísima frecuencia descrita como la más profunda e inolvidable del mundo animal. Puede llover en cualquier momento por lo que es muy recomendable llevar impermeable, y por supuesto botas de trekking, así como pantalones largos, camisa/camiseta de manga larga, calcetines altos, sombrero y protección solar. Un forro polar o prenda ligera de abrigo es recomendable ya que, a primera hora de la mañana, debido a la altitud y ambiente húmedo, puede hacer frío. Su guía/conductor les proporcionará suficiente agua para la caminata. A continuación, nos trasladaremos hasta el punto desde donde comenzaremos la caminata, llevaremos comida/picnic debido a la imprevisible duración de la caminata. Vuelta al lodge. Tarde libre para descansar, disfrutar y compartir el recuerdo de una de las experiencias más impactantes del mundo animal. **Cena y alojamiento.**

### DÍA 7. BWINDI NATIONAL PARK – ENTEBBE – MÉXICO

**Desayuno.** Salimos en dirección a Entebbe (una distancia aprox. 10Hrs) cruzando distintas regiones y distritos de esta bellísima zona del país. Disfrutaremos de los espectaculares paisajes de los montes Kigezi, de los cambios en la vegetación y los ríos, según dejamos atrás el hábitat del gorila de montaña en dirección a Mbarara, la capital de la región de Ankole región. Continuamos hacia Entebbe donde terminará nuestro viaje (para conectar con nuestro vuelo de regreso, no incluido).

### FIN DE NUESTROS SERVICIOS

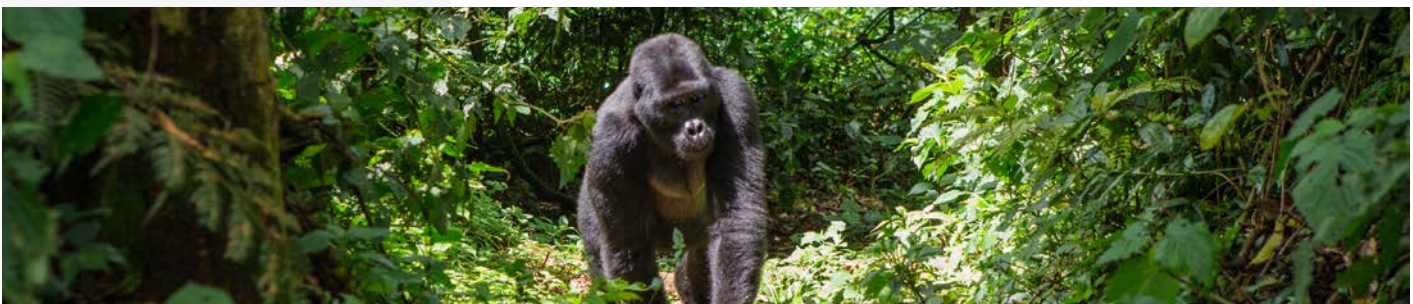

# Lo mejor de África

21 DÍAS / 20 NOCHES

Llegadas lunes  
Johannesburgo, Parque Nacional De Pilanesberg, Ciudad Del Cabo, Livingstone, Nairobi, Montes Aberdare, Lago Nakuru, Maasai Mara, Namanga, Arusha, Tarangire, Serengeti, Karatu, Ngorongoro



## DÍA 1. JOHANNESBURGO

Llegada al aeropuerto de Johannesburgo y traslado al hotel. Resto del día. **Alojamiento.**  
*OPCIONAL: Excursión regular de día completo de Johannesburgo y Soweto (comenzando 13:00hrs) - Visita de los lugares históricos más emblemáticos de la ciudad incluyendo la casa-museo de Nelson Mandela. Almuerzo en un Restaurante local. Alternativa de solo medio día Soweto sin almuerzo a las 14.00hrs*

## DÍA 2. JOHANNESBURGO - PARQUE NACIONAL DE PILANESBERG

**Desayuno.** Traslado al hotel con guía/conductor de habla castellana hacia el Parque Nacional de Pilanesberg, situado a tan solo 2.5 horas de la Ciudad. Llegada al Lodge. Almuerzo. Por la tarde, salida de safari fotográfico por el Parque Nacional de Pilanesberg en busca de los Cinco Grandes en vehículo 4x4. Regreso al lodge tras el safari. **Cena y Alojamiento.**

## DÍA 3. PARQUE NACIONAL DE PILANESBERG

Salida de safari fotográfico al amanecer en vehículo 4x4 abierto. Regreso al lodge para tomar el desayuno. Resto de la mañana libre para disfrutar de las instalaciones del lodge. Almuerzo. Por la tarde, salida de safari fotográfico por el Parque Nacional de Pilanesberg en vehículo 4x4 abierto. Regreso al lodge tras el safari. **Cena y Alojamiento.**

## DÍA 4. PARQUE NACIONAL DE PILANESBERG - JOHANNESBURGO - CIUDAD DEL CABO

Safari fotográfico al amanecer en vehículo 4x4 abierto. Regreso al lodge para tomar el desayuno. A la hora indicada, traslado por carretera de regreso a Johannesburgo al aeropuerto y salida hacia Ciudad del Cabo (vuelo NO incluido, la hora de salida desde el Aeropuerto Internacional O. R. Tambo de Johannesburgo - ORTIA tiene que ser a partir de las 16:30hrs). Llegada y traslado al hotel. **Alojamiento.**

## DÍA 5. CIUDAD DEL CABO

**Desayuno.** Excursión de día completo de la Península. Llegaremos hasta el Cabo de Buena Esperanza, visitando por el camino la Isla de las Focas y una colonia de pingüinos. Almuerzo en un Restaurante local. Por la tarde regreso al hotel. **Alojamiento.**

## DÍA 6. CIUDAD DEL CABO

**Desayuno.** Día libre para actividades opcionales. **Alojamiento.**  
*OPCIONAL: Excursión de día completo "Combo" - Visitará la Ciudad Madre, el conocido barrio "Bo Kaap" y sus Museos, así como una de las Bodegas más antiguas de Sudafrica donde realizará una Cata de Vinos. Almuerzo en un Restaurante local. Por la tarde regreso al hotel.*

## DÍA 7. CIUDAD DEL CABO - LIVINGSTONE

**Desayuno.** A la hora prevista, traslado al aeropuerto para tomar su vuelo a Zambia. (no incluido) Recibimiento en el aeropuerto de Livingstone y traslado al hotel con guía/conductor de habla hispana. Resto del día libre. **Alojamiento.**

## DÍA 8. LIVINGSTONE

**Desayuno.** Salida para realizar una visita de las Cataratas Victoria. Regreso al hotel. Por la tarde, traslado con guía al cruce donde abordará el bar para realizar un cruceo a la puesta del sol en el Río Zambeze. Regreso al hotel. **Alojamiento**

## DÍA 9. LIVINGSTONE

**Desayuno.** Salida por carretera hacia el Parque Nacional Chobe, en el norte de Botswana. Llegada a Chobe, día completo de actividades de safari, incluyendo un safari en barco sobre el río y un safari en 4x4 abierto. Almuerzo. Regreso al hotel. **Alojamiento.**

## DÍA 10. LIVINGSTONE - NAIROBI

**Desayuno.** A la hora indicada, traslado al Aeropuerto para abordar el vuelo con destino a la Ciudad de Nairobi. (no incluido) Llegada, asistencia y traslado al hotel. El uso de la habitación no está garantizado antes de mediodía. Salida para cena en el restaurante Carnivore. **Alojamiento.**

## DÍA 11. NAIROBI - MONTES ABERDARE

**Desayuno.** Salida hacia Nyeri. Almuerzo. Por la tarde subida en los vehículos del hotel al Parque Nacional de Aberdare. **Cena y alojamiento.**

## DÍA 12. MONTES ABERDARE - LAGO NAKURU

**Desayuno.** Salida hacia Nyeri. Almuerzo. Por la tarde subida en los vehículos del hotel al Parque Nacional de Aberdare. **Cena y alojamiento.**

## DÍA 13. LAGO NAKURU - MAASAI MARA

**Desayuno.** Salida a la Reserva Nacional de Maasai Mara, vía Narok, para llegar a almorzar. Safari por la tarde. **Cena y alojamiento.**

## DÍA 14. MAASAI MARA

**Pensión completa.** Salida de safari, una por la mañana y otra por la tarde, por la reserva. **Alojamiento.**

## DÍA 15. MAASAI MARA - NAIROBI

**Desayuno.** Salida hacia Nairobi. Llegada alrededor de medio día. Resto del día libre para realizar actividades (pago directo). **Alojamiento.**

## DÍA 16. NAIROBI - NAMANGA - ARUSHA - TARANGIRE

**Desayuno.** Salida temprano hacia Namanga en la frontera con Tanzania. Tramites de frontera, cambio de vehículos y continuación hasta Arusha. Salida a las 12.00 hrs. desde un hotel de Arusha para el comienzo del safari. Salida hacia el Parque Nacional de Tarangire. Safari fotográfico en ruta. **Cena y alojamiento**

## DÍA 17. TARANGIRE - SERENGETI

**Desayuno.** Salida hacia el Parque Nacional de Serengeti, cruzando el Área de Conservación del Cráter de Ngorongoro. Almuerzo. Llegada al Parque Nacional de Serengeti. **Cena y alojamiento.**

## DÍA 18. SERENGETI

**Pensión completa.** Salida de safari, una por la mañana y otra por la tarde, por la reserva. **Alojamiento.**

## DÍA 19. SERENGETI - KARATU

**Desayuno.** Safari por la mañana. Almuerzo. Salida hacia el Área de Conservación del Cráter de Ngorongoro. Cena y alojamiento.

## DÍA 20. KARATU - CRÁTER NGORONGORO - KARATU

**Desayuno.** Hoy se disfruta de una salida de medio día en el cráter. El resto del día se puede disfrutar de actividades opcionales en la zona (pago directo). **Almuerzo, cena y alojamiento.**

## DÍA 21. CRÁTER NGORONGORO - ARUSHA - MÉXICO

**Desayuno.** salida hacia Arusha. Llegada alrededor de mediodía a un hotel céntrico en Arusha (uso de habitación no incluido). Almuerzo en un restaurante local en Arusha. A la hora prevista, traslado al Aeropuerto de Kilimanjaro para el vuelo internacional.

## FIN DE NUESTROS SERVICIOS

TARIFA EN USD POR PERSONA			
SERVICIOS TERRESTRES EXCLUSIVAMENTE MÍNIMO 2 PASAJEROS			
10 ENERO - 15 DICIEMBRE 2025	DOBLE/ TRIPLE	SENCILLA	MEJOR
<b>PRIMERA</b>	7612	8955	4171
<i>SULP. ZAMBIA 07 -10 ABR 2024</i>	185	371	92
<i>SULP. ZAMBIA 01 JUL - 30 SEP 2024</i>	122	236	60
<i>SUPL. KENIA Y TANZANIA 05 ENE - 28 MAR //29 MAY - 27 JUN//29 OCT - 12 DIC 2024</i>	944	1268	355
<i>SUPL. KENIA Y TANZANIA 28 JUN - 28 OCT 2024</i>	1248	1679	522
<i>EXCURSION COMBO CITY &amp; VIÑEDOS REGULAR CON ALMUERZO - ESPAÑOL</i>	167	167	167
<i>OPTION B WHITE SHARK PROJECTS</i>	235	235	235
<i>EXCURSION MEDIO DIA SOWETO</i>	89	89	89

TARIFAS SUJETAS A DISPONIBILIDAD Y CAMBIO SIN PREVIO AVISO  
CONSULTAR SUPLEMENTO PARA SEMANA SANTA, VERANO, NAVIDAD Y FIN DE AÑO

HOTELES PREVISTOS O SIMILARES		
CATEGORÍA	CIUDAD	HOTEL
	JOHANNESBURGO	INDABA
	PILANESBERG	BAKUBUNG
	CIUDAD DEL CABO	CRESTA GRANDE
	LIVINGSTONE	AVANI VICTORIA FALLS RESORT
	ABERDARE	ARK
<b>PRIMERA</b>	LAGO NAKURU	LAKE NAKURU LODGE
	MAASAI MARA	MARA SIMBA LODGE
	NAIROBI	PARK INN BY RADISSON
	KARATU	KARATU SIMBA LODGE
	TARANGIRE	TARANGIRE SIMBA LODGE
	SERENGETI	SERENGETI SIMBA LODGE

- JULIATOURS INCLUDE**
- » 1 noche de alojamiento en Johannesburgo, 2 en Pilanesberg, 3 en Ciudad de Cabo, 3 en Livingstone, 2 en Nairobi, 1 en Aberdare, 1 en Lago Nakuru, 2 en Maasai Mara, 2 en Serengeti, 2 en Ngorongoro, y 1 en Tarangire
  - » 20 desayunos, 11 almuerzos y 12 cenas
  - » Traslado aeropuerto/hotel/aeropuerto en servicio compartido
  - » Cruceo a la puesta del sol en el río Zambeze
  - » Día completo en Chobe, con safari 4x4, safari en barco
  - » Safari en Pilanesberg en vehículo 4x4 con guía de habla hispana
  - » Safari en Kenia y Tanzania en vehículo 4x4 con guía de habla hispana.
  - » Excursiones según itinerario en servicio compartido, con guía de habla hispana.
  - » Seguro de asistencia básico

- NO INCLUDE**
- » Vuelos internacionales y domésticos
  - » Excursiones opcionales
  - » Bebidas en las comidas mencionadas
  - » Ningún servicio no especificado
  - » Gastos personales
  - » Propinas

**REQUIERE VISA PARA SUDÁFRICA, ZAMBIA, KENIA, TANZANIA Y LA VACUNA DE LA FIEBRE AMARILLA. SE RECOMIENDA TRATAMIENTO CONTRA LA MALARIA.**

- NOTAS IMPORTANTES:**
- » Es responsabilidad del pasajero contar con pasaporte vigente, así como visas, vacunas y requisitos necesarios para realizar su viaje.
  - » El orden de los servicios podría variar según disponibilidad aérea y/o terrestre.
  - » Recomendamos viajar bajo la cobertura de una póliza de Seguro más amplia. Su ejecutivo de JuliáTours puede informarle.
  - » Existen impuestos locales que se pagan directo en los aeropuertos, puede ser a la llegada o a la salida del destino.
  - » Algunos hoteles cobran un resort fee que el pasajero deberá pagar en destino.
  - » El Horario estándar del Check in 15:00hrs y el Check Out 11:00hrs.
  - » Los traslados están considerados en horario diurno y para un mínimo de dos personas, en horario nocturno (22hrs-06hrs) y/o viajando un solo pasajero se deberá pagar un suplemento.
  - » Este programa también se puede operar en la siguiente manera: Días 16 y 17: Ngorongoro; días 18 y 19: Serengeti; día 20: Manyara o Tarangire.
  - » Guía de habla castellano (si la salida se compone de más de un vehículo, el guía se irá cambiando de coche durante el recorrido, entre en Kenia y entre en Tanzania)
  - » No se recomienda para menores de 8 años. La tarifa de menor 0-11 años, compartiendo habitación con dos adultos.
  - » Almuerzo en Arusha del día 21, sujeto al horario de vuelo del pasajero. No hay box lunch, ni reembolso.
  - » El alojamiento puede ser en Lago Nakuru o Lago Naivasha
  - » En nuestros safaris por los Parques Nacionales y Reservas, realizamos tantos safaris como nos permiten las horas de luz para conseguir el máximo aprovechamiento de la visita a esta reserva. El safari en cada parada nocturna / parque está indicado en cada itinerario. En los días donde los clientes tienen un día completo en el parque, ofrecemos dos safaris: safari al amanecer de 06:30hrs a 08:45hrs o safari por la mañana de 07:30hrs a 09:45hrs y el safari de la tarde por cada opción. El safari de la tarde normalmente se realiza entre las horas de 16:00hrs hasta 18:00hrs
  - » En la zona de Aberdare / Monte Kenia NO se realizan safaris, sino que los animales acuden a beber a las charcas iluminadas delante de los hoteles y los viajeros permanecen en su hotel.